Aree di attesa

Nel Comune di Leffe sono state identificate n.8 aree di attesa, ciascuna riferita alla relativa zona di evacuazione.

- *Zona di evacuazione Leffe Nord*: via Dante, via Piave (alta), via Provinciale (alta), via Viani (alta) settore nord del Centro Storico, via Pezzoli D'Albertoni, via dei Mulini – Area di Attesa Leffe Nord codice AP2: Piazza Unità d'Italia (1.800 mq circa, in corrispondenza di fabbricato antisismico)
- *Zona di evacuazione Leffe Nord-Ovest*: via Roma, via Radici, via Martinelli, PIP (Polo Industriale e Produttivo) – Area di Attesa Leffe Nord-Ovest codice PK16: Parcheggio di via Radici (2.600 mq circa, non fruibile in caso di pericolosità idraulica vista la vicinanza al Torrente Romna); possibile zona di successivo ammassamento di materiale o di accampamento per soccorritori (in assenza rischio idraulico). In caso di rischio idraulico verranno utilizzate le aree di attesa Leffe Ovest
- *Zona di evacuazione Leffe Ovest*: via Piave (bassa), via Provinciale (bassa), via Viani (bassa), via Europa (bassa), via Tonale, via Brennero (media), zona industriale **P.I.P.**, settore ovest del Centro Storico – Area di Attesa Leffe Ovest 1 codice PK1: Piazza del Bersagliere (1.500 mq circa, da utilizzare come primo settore di evacuazione prima di utilizzare il Parco Pubblico) - Area di Attesa Leffe Ovest 2 codice PP1: Parco Pubblico (6.000 mq circa, idoneo anche per tendopoli)
- *Zona di evacuazione Leffe Est*: via Locatelli, via Cesare Battisti, via Damiano Chiesa, via Costi, via Lucchini - Area di Attesa Leffe Est 1 codice PK10: Parcheggio via Locatelli (2.000 mq circa) - Area di Attesa Leffe Est 2 codice CS1: Campo Sportivo Oratorio (4.000 mq circa, in caso di ulteriore necessità per saturazione di Leffe Est 1, idoneo anche per tendopoli previa convenzione con proprietà)
- *Zona di evacuazione Leffe Sud*: via Europa (alta), via Brennero (bassa), via Stadio (bassa), via S. Rocco (bassa) - Area di Attesa Leffe Sud codice PK12: Parcheggio via Stadio (1.500 mq circa, non fruibile in caso di pericolosità idraulica vista la vicinanza al Torrente Rino). In caso di rischio idraulico verranno utilizzate aree di attesa alternative: Leffe Nord, Leffe Est o Leffe Sud-Est (tribuna Stadio Martinelli)
- *Zona di evacuazione Leffe Sud-Est*: via Stadio, via Stelvio, via Manvit, via Partigiani e zone montane di afferenza - Area di Attesa Leffe Sud-Est codice PK14: Parcheggio Stadio Martinelli (1.800 mq circa, non fruibile in caso di pericolosità idraulica) e Stadio Martinelli (1.000 mq tribuna coperta, 2.260 posti a sedere)
- *Zona di evacuazione Leffe San Rocco*: loc. Monte Beio, Ceride e via Monte Grappa (alta), via Brennero (alta), via San Rocco (alta), via Fontanone - Area di Attesa San Rocco codice PK17: Parcheggio San Rocco (200 mq) e Piazza Don Perani (400 mq), in caso di sisma dovranno essere collocate le persone in settori distali rispetto ai fabbricati ed ai campanile della chiesa onde evitare il rischio di caduta di calcinacci o verso parcheggi comunali di via Monte Beio (ex ristorante Emanuel) o verso aree di attesa Leffe Ovest.
- *Zona di evacuazione Leffe Monte Croce*: zone montane Monte Croce e Cà Spess - Area di Attesa Monte Croce Parcheggio Monte Croce codice PK18 (500 mq circa).

NB.
In via speditiva, per determinare la capienza di un'area, si potrà calcolare una superficie minima sufficiente di 1 mq per persona.

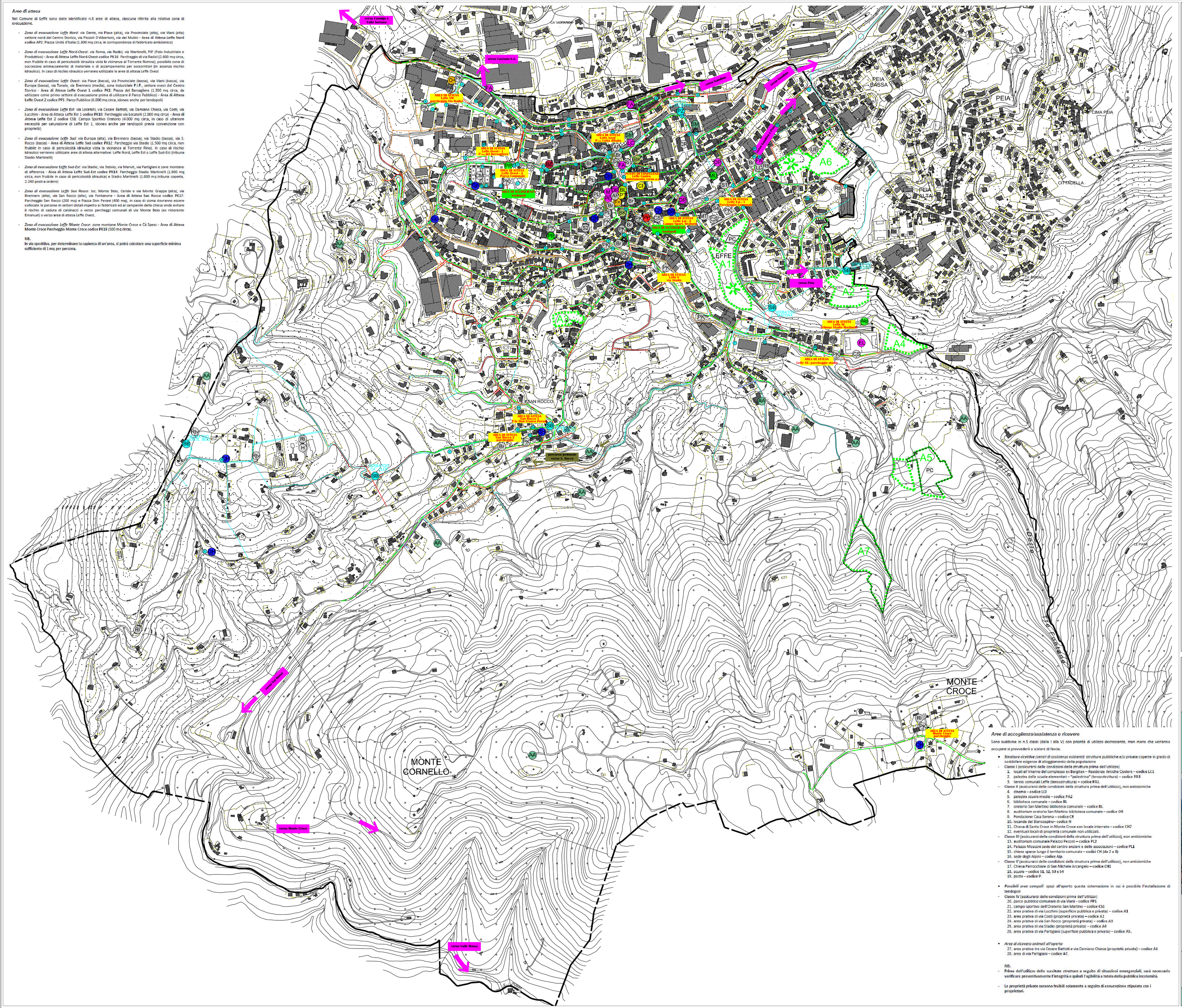

Aree di accoglienza/assistenza o ricovero

Sono suddivise in n.5 classi (dalla I alla V) con priorità di utilizzo decrescente, man mano che verranno occupate si provvederà a scalare di fascia.

- *Strutture ricettive (centri di ossitenza esistenti)*: strutture pubbliche e/o private coperte in grado di soddisfare esigenze di alloggiamento della popolazione
  - Classe I (assicurarsi delle condizioni della struttura prima dell'utilizzo)
    1. locali all'interno del complesso ex Beigitex – Residenze Antiche Ciodere – codice LC1
    2. palestra delle scuole elementari – "palestrina" (tensostruttura) – codice PA3
    3. tennis comunali Leffe (tensostruttura) – codice PA1.
  - Classe II (assicurarsi delle condizioni della struttura prima dell'utilizzo), non antisismiche
    4. cinema – codice LC3
    5. palestra scuole medie – codice PA2
    6. biblioteca comunale – codice BL
    7. oratorio San Martino biblioteca comunale – codice BL
    8. auditorium oratorio San Martino biblioteca comunale – codice OR
    9. Fondazione Casa Serena – codice CR
    10. locanda del Biancospino– codice H
    11. Chiesa di Santa Croce in Monte Croce con locale interrato – codice CH7
    12. eventuali locali di proprietà comunale non utilizzati.
  - Classe III (assicurarsi delle condizioni della struttura prima dell'utilizzo), non antisismiche
    13. auditorium comunale Palazzo Pezzoli – codice PL2
    14. Palazzo Mosconi sede del centro anziani e delle associazioni – codice PL1
    15. chiese sparse lungo il territorio comunale – codici CH (da 2 a 8)
    16. sede degli Alpini – codice Alp.
  - Classe V (assicurarsi delle condizioni della struttura prima dell'utilizzo), non antisismiche
    17. Chiesa Parrocchiale di San Michele Arcangelo – codice CH1
    18. scuole – codice S1, S2, S3 e S4
    19. ponte – codice P.
- *Possibili aree campoli*: spazi all'aperto questa sistemazione in cui è possibile l'installazione di tendopoli
  - Classe IV (assicurarsi delle condizioni prima dell'utilizzo)
    20. parco pubblico comunale di via Viani – codice PP1
    21. campo sportivo dell'Oratorio San Martino – codice CS1
    22. area prativa di via Lucchini (superficie pubblica e privata) – codice A1
    23. area prativa di via Costi (proprietà privata) – codice A2
    24. area prativa di via San Rocco (proprietà privata) – codice A3
    25. area prativa di via Stadio (proprietà privata) – codice A4
    26. area prativa di via Partigiani (superficie pubblica e privata) – codice A5.
- *Aree di ricovero animali all'aperto*
    27. area prativa tra via Cesare Battisti e via Damiano Chiesa (proprietà privata) – codice A6
    28. area di via Partigiani – codice A7.

NB.
- **Prima dell'utilizzo delle succitate strutture a seguito di situazioni emergenziali, sarà necessario verificare preventivamente l'integrità e quindi l'agibilità a tutela della pubblica incolumità.**
- **Le proprietà private saranno fruibili solamente a seguito di convenzione stipulata con i proprietari.**

LEGENDA

Strutture rilevanti

- (M) Municipio con garage interrato - sede COC (tranne in caso di sisma)
- (LC) Locali di proprietà comunale sede Cai - sede COC (in caso di sisma)
- (PA) Strutture sportive coperte
  - 1 - Campi da tennis (tensostruttura)
  - 2 - Palestra scuole medie (muratura)
  - 3 - Palestrina (tensostruttura)
- (PC) Polizia Locale
- (DP) Deposito comunale
- (BL) Biblioteca comunale
- (P) Poste
- (CI) Cinema
- (F+) Farmacia privata
- (O+) Centro medico fisioterapico (privato)
- (CH) Chiesa
- (CR) Fondazione Casa Serena di diritto privato Onlus - 103 posti letto
- (SB) Serbatoio acquedotto
- (PZ) Pozzo
- (MT) Centralina di rilevanto meteorologico
- (S) Scuola
  - 1 - Asilo Nido "Pinocchio"
  - 2 - Scuola Materna Beata Cerioli
  - 3 - Scuola Elementare (Istituto Comprensivo)
  - 4 - Scuola Media (Istituto Comprensivo)
- (BZ) Benzinaio
- (PP) Parco pubblico agibile
- (PP) Parco pubblico "Titanic" inagibile con anfiteatro e locale bar
- (Br) Bar
- (Ri) Ristorante
- (Rtv) Ripetitore telecomunicazioni (TV)
- (Rtl) Ripetitore telecomunicazioni (Telefonia)
- (Alp) Sede gruppo alpini
- (H) Struttura ricettiva privata con posti letto (n.6 camere)
- (EL) Elisuperficie per atterraggio notturno elicotteri c/o stadio Martinelli
- (AP) Spazio aperto pedonale
- (UE) Uffici Enel
- (FA) Fermata Autobus
- (PK) Parcheggio
- (LC) Locali comunali in gestione all'Aler
- (AA) Azienda Agricola
- (MU) Museo del Tessile
  - 1 - Mosconi (sede associazioni, centro ricreativo anziani)
- (PL) Palazzo storico
  - 2 - Pezzoli (auditorium comunale)
  - 3 - Galizzi (casa parrocchiale)
- (BK) Banca
- (SM) Supermercato
- (CS) Campo sportivo
- (CP) Cappella
  - 1 - Cappella della Madonna del Buon Consiglio
  - 2 - Cappelletta dei Morti
- (PC) Terreno di proprietà comunale
- (OA) Oratorio con auditorium
- (CH) Chiesa
  - 1 - Chiesa Parrocchiale di San Michele Arcangelo
  - 2 - Chiesa Compatronale di San Martino
  - 3 - Chiesa di Santa Maria Elisabetta
  - 4 - Chiesa di San Rocco
  - 5 - Chiesa della Vergine Immacolata della Bozzola
  - 6 - Chiesa degli Alpini sul Monte Beio
  - 7 - Chiesa di Santa Croce sul Monte Croce
  - 8 - Chiesa di Sant'Antonio da Padova
- (F) Fontana
- (Fn) Fontanella
- (I) Idrante
- (L) Laghetto
- (FA) Fabbricato dotato di impianto antincendio

Lifelines
- Gas metano media pressione
- Gas metano bassa pressione
- Rete acquedotto
- Rete fognaria
- Rete illuminazione
- Cavo telefonico a fibre ottiche

- possibili aree di accoglienza e spazi campali per tendopoli
- aree di attesa
- percorsi pedonali
- collegamenti viari verso paesi limitrofi
- aree prative private, possibili tendopoli o aree di ricovero animali previa accordo con proprietario
- aree edificabili
- aree prative pubbliche di possibile ricovero

COMUNE DI LEFFE (BG)

PEC - Piano di Emergenza Comunale

CARTA DELLE STRUTTURE RILEVANTI

Dott. Geol. Enrico Mosconi
Via Reich, 16 - 24020 Torre Boldone (BG)
Cellulare: 347.1328195
Mail: enricomosconi@yahoo.it

maggio 2018

Scala 1:4.000 **Tavola 2/a**