

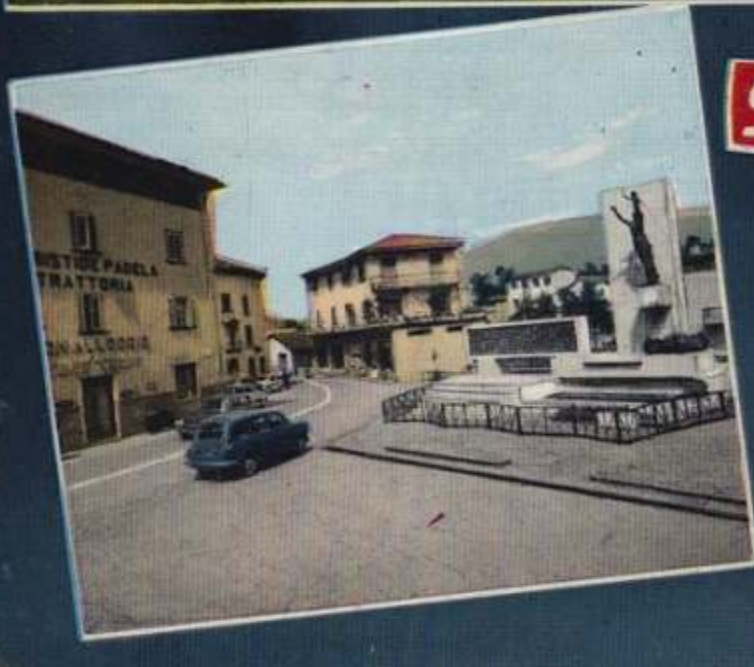

Leffe

Calendario 2019



Saluti da

LEFFE



l'amministrazione comunale e gli inserzionisti augurano un sereno natale e felice anno nuovo



Comune di Leffe

Cari leffesi,

come da consuetudine l'Amministrazione Comunale ha il piacere di consegnarvi il calendario che ci accompagnerà per tutto l'anno 2019.

Sperando di aver fatto cosa gradita, abbiamo raddoppiato il numero delle pagine rispetto a quelle che componevano i precedenti calendari; questo per far sì che su ciascuna di esse potesse essere rappresentato un solo mese e nel contempo per fornire un'esposizione più dettagliata delle date di tutti gli eventi che si effettueranno all'interno del nostro territorio.

Sappiamo bene quanto sia importante mantenere vivo il ricordo dei tempi passati per gli abitanti di un paese al fine di non lasciar cadere nell'oblio le proprie tradizioni ed abitudini; per questo motivo abbiamo scelto come cornice del presente calendario alcune cartoline che raffigurano il nostro amato paese com'era una volta.

Purtroppo in questa edizione non saranno riportate le scadenze delle raccolte di carta/cartone/plastica/vetro/umido in quanto è in fase di definizione la nuova assegnazione del servizio e quindi non sono ancora stati concordati modalità e termini dei vari ritiri; sarà nostra premura far giungere a tutti i cittadini la tabella con il dettaglio delle giornate di raccolta non appena definita la contrattazione.

Ovviamente sino a nuova comunicazione le raccolte proseguiranno con l'attuale programmazione.

Ricordiamo che anche la realizzazione di questa edizione del calendario non ha comportato oneri per le casse dell'Amministrazione; esso infatti ha avuto compimento grazie all'apporto dei numerosi inserzionisti a cui siamo riconoscenti.

In attesa di incontrarvi di persona per condividere le scelte amministrative che nel 2019 ci vedranno impegnati nell'attuazione di rilevanti opere pubbliche tra cui il risanamento del Parco di S. Martino, la realizzazione di una rotatoria all'ingresso del paese e la sistemazione del cimitero, auguro a tutti voi che avete Leffe nel cuore, un nuovo anno caratterizzato da serenità, salute e grandi soddisfazioni.

IL SINDACO

(Dott. Marco Gallizioli)

SERVIZI DI RACCOLTA RIFIUTI

SOLIDI URBANI,

RACCOLTA DIFFERENZIATA E SMALTIMENTO

PRESSO LA PIATTAFORMA ECOLOGICA

INTERCOMUNALE DI GANDINO



AVVISO

Si avvisa che il calendario relativo alla raccolta dei rifiuti verrà consegnato alle famiglie nei prossimi mesi, in seguito all'aggiudicazione dell'appalto, in corso di definizione.

Nel frattempo le modalità di conferimento restano invariate.

L'Amministrazione Comunale

CONSIGLIO COMUNALE

MARCO GALLIZIOLI - SINDACO

Orario di ricevimento
Martedì dalle 16:00 alle 18:00 previo appuntamento
per appuntamento chiamare Ufficio Segreteria Tel. 035.7170714
E-mail: sindaco@comune.leffe.bg.it

SANTO PEZZOLI - VICESINDACO ASSESSORE

Lavori pubblici - urbanistica
Orario di ricevimento
Martedì dalle 15:00 alle 18:00 o altro giorno previo appuntamento
per appuntamento chiamare Ufficio Tecnico
Tel. 035.7170735 - 035.7170736

ABELE CAPPONI - ASSESSORE

Cultura
Orario di ricevimento
Martedì dalle ore 17:00 previo appuntamento
per appuntamento chiamare Ufficio Biblioteca
Tel. 035.7170712 - 035.7170762
E-mail: capponi_abele@comune.leffe.bg.it

SILVIA BELTRAMI - ASSESSORE

Servizi sociali
Orario di ricevimento
martedì dalle 17:00 alle 18:00 previo appuntamento
per appuntamento chiamare Ufficio Servizi Sociali Tel. 035.7170752
E-mail: beltrami_silvia@comune.leffe.bg.it

MATTEO POLI - ASSESSORE

Sicurezza - Relazioni politiche - Informatizzazione
Orario di ricevimento
previo appuntamento
per appuntamento chiamare Ufficio Segreteria Tel. 035.7170714
E-mail: poli_matteo@comune.leffe.bg.it

MICHELE ZENONI - CONSIGLIERE DELEGATO

Nuove tecnologie - Organizzazione eventi
Riceve previo appuntamento
per appuntamento chiamare Ufficio Segreteria Tel. 035.7170714
E-mail: zenoni_michele@comune.leffe.bg.it

GIOVANNI PEZZOLI - CONSIGLIERE DELEGATO

Sport
Orario di ricevimento
Mercoledì dalle 18:00
per appuntamento chiamare Ufficio Sport Tel. 035.7170712
E-mail: pezzoli_giovanni@comune.leffe.bg.it

ADRIANO SERVALLI - CONSIGLIERE DELEGATO

Mantenimento del territorio
Riceve previo appuntamento
per appuntamento chiamare Ufficio Tecnico Tel. 035.7170735
- 035.7170734
E-mail: servalli_adriano@comune.leffe.bg.it

ROSSANA BETTONI - CONSIGLIERE DELEGATO

Istruzione
Riceve previo appuntamento
per appuntamento chiamare Ufficio Istruzione Tel. 035.7170752
E-mail: bettoni_rossana@comune.leffe.bg.it

SILVIA PEZZOLI - CONSIGLIERE DELEGATO

Pubbliche relazioni - Biblioteca
Riceve previo appuntamento
per appuntamento chiamare Ufficio Biblioteca Tel. 035.7170712
035.7170762
E-mail: pezzoli_silvia@comune.leffe.bg.it

MARTA FRANA - CONSIGLIERE DELEGATO

Ecologia
Orario di ricevimento
sabato dalle 10:00 alle 12:00 previo appuntamento
per appuntamento chiamare Ufficio Tecnico Tel. 035.7170735
E-mail: frana_marta@comune.leffe.bg.it

GIORDANO FELTRE - CONSIGLIERE DELEGATO

Politiche giovanili
Orario di ricevimento
lunedì dalle 18:00 alle 20:00 previo appuntamento
per appuntamento chiamare Ufficio Politiche Giovanili Tel. 035.7170752
E-mail: feltre_giordano@comune.leffe.bg.it

EMANUELA MONICA BOSIO - CONSIGLIERE DELEGATO

Commercio - Artigianato
Riceve previo appuntamento
per appuntamento chiamare Ufficio Segreteria Tel. 035.7170714
E-mail: bosio_emanuela@comune.leffe.bg.it

IL PIANO DI EMERGENZA COMUNALE (PEC)

Il Piano di Emergenza Comunale è uno strumento fondamentale per una comunità, per conoscere i rischi naturali o indotti dall'uomo a cui si è esposti, per prevenire per quanto possibile e gestire le situazioni emergenziali, disciplinando attività, comportamenti e ruoli. La legge conferisce al Sindaco la gestione dell'emergenza sul territorio comunale, coadiuvato dall'Unità di Crisi Locale all'interno del Centro Operativo Comunale, composta da rappresentanti comunali oltre che dal rappresentante della squadra di volontari della protezione civile ed antincendio della Valgandino. Ciò in ossequio al principio di SUSSIDIARIETÀ, secondo cui la prima risposta al cittadino deve essere fornita dall'istituzione ad esso territorialmente più vicina. Qualora l'evento calamitoso non possa essere fronteggiato con mezzi e risorse a disposizione del Comune, il Sindaco chiede l'intervento di altre forze e strutture alla Prefettura ed alla Provincia. La Cittadinanza deve essere informata, prendere coscienza dei rischi a cui è esposta e dei comportamenti da tenere; nei periodi "di pace" bisogna favorire azioni preventive e precauzionali, a beneficio della collettività, ed in caso di emergenza agevolare le operazioni di intervento e di soccorso. La cittadinanza è tenuta quindi ad essere RESILIENTE (capacità di far fronte in maniera positiva ad eventi traumatici), obiettivo questo dei più aggiornati protocolli di protezione civile a livello europeo, nazionale e regionale. I rischi potenziali a cui è esposto il Comune di Leffe sono principalmente di carattere idrogeologico, connessi ad eventi meteorici brevi ed intensi e/o prolungati, che possono essere particolarmente incidenti nei punti più vulnerabili dell'abitato: via Piave e via Stadio per il restringimento (ponti e tombotti) di alcuni tratti di alveo del Torrente Romna e Rino nell'ambito della forte antropizzazione del territorio. Si consiglia a tal proposito di consultare il sito di protezione civile della Regione Lombardia o di scaricare la APP della Protezione Civile Lombardia in modo da prendere visione delle comunicazioni e degli eventuali avvisi di criticità. È opportuno comunque prestare attenzione anche ad altri rischi potenziali quali incendi, incidenti stradali ed eventualmente terremoti che potrebbero colpire l'intero territorio comunale, come talvolta già occorso in passato, purtroppo spesso meno o per nulla prevedibili rispetto ai rischi idrogeologici. In caso di significative condizioni di emergenza, che rendano necessario l'allontanamento della popolazione dalle proprie abitazioni, sono state identificate precise aree di attesa di riferimento per le diverse zone del paese. Queste zone, a breve, saranno facilmente identificabili anche da apposita cartellonistica. Dalle zone di attesa, in caso di necessità, il personale comunale provvederà poi allo smistamento verso aree di accoglienza. **Si raccomanda alla cittadinanza di tenere presente la propria area attesa consultando l'elenco di seguito riportato.**

- **Zona di evacuazione Leffe Nord**: via Dante, via Piave (alta), via Provinciale (alta), via Viani (alta) settore nord del Centro Storico, via Pezzoli D'Albertoni, via dei Mulini - **Area di Attesa Leffe Nord codice AP2**: Piazza Unità d'Italia (1.800 mq circa, in corrispondenza di fabbricato antisismico)
- **Zona di evacuazione Leffe Nord-Ovest**: via Roma, via Radici, via Martinelli, PIP (Polo Industriale e Produttivo) - **Area di Attesa Leffe Nord-Ovest codice PK16**: Parcheggio di via Radici (2.600 mq circa, non fruibile in caso di pericolosità idraulica vista la vicinanza al Torrente Romna); possibile zona di successivo ammassamento di materiale o di accampamento per soccorritori (in assenza rischio idraulico). In caso di rischio idraulico dovranno essere utilizzate le aree di attesa Leffe Ovest
- **Zona di evacuazione Leffe Ovest**: via Piave (bassa), via Provinciale (bassa), via Viani (bassa), via Europa (bassa), via Tonale, via Brennero (media), zona industriale P.I.P., settore ovest del Centro Storico - **Area di Attesa Leffe Ovest 1 codice PK1**: Piazza del Bersagliere (1.300 mq circa, da utilizzare come primo settore di evacuazione prima di utilizzare il Parco Pubblico) - **Area di Attesa Leffe Ovest 2 codice PP1**: Parco Pubblico (6.000 mq circa, idoneo anche per tendopoli)
- **Zona di evacuazione Leffe Est**: via Locatelli, via Cesare Battisti, via Damiano Chiesa, via Costi, via Lucchini - **Area di Attesa Leffe Est 1 codice PK10**: Parcheggio via Locatelli (2.000 mq circa) - **Area di Attesa Leffe Est 2 codice CS1**: Campo Sportivo Oratorio (4.000 mq circa, in caso di ulteriore necessità per saturazione di Leffe Est 1, idoneo anche per tendopoli previa convenzione con proprietà)
- **Zona di evacuazione Leffe Sud**: via Europa (alta), via Brennero (bassa), via Stadio (bassa), via S. Rocco (bassa) - **Area di Attesa Leffe Sud codice PK12**: Parcheggio via Stadio (1.500 mq circa, non fruibile in caso di pericolosità idraulica vista la vicinanza al Torrente Rino). In caso di rischio idraulico verranno utilizzate aree di attesa alternative: Leffe Nord, Leffe Est o Leffe Sud-Est (tribuna Stadio Martinelli, non fruibile in caso di sisma)
- **Zona di evacuazione Leffe Sud-Est**: via Stadio, via Stelvio, via Manvit, via Partigiani e zone montane di afferenza - **Area di Attesa Leffe Sud-Est codice PK14**: Parcheggio Stadio Martinelli (1.800 mq circa, non fruibile in caso di pericolosità idraulica) e Stadio Martinelli (1.000 mq tribuna coperta, 2.260 posti a sedere, non fruibile in caso di sisma)
- **Zona di evacuazione Leffe San Rocco**: loc. Monte Beio, Ceride e via Monte Grappa (alta), via Brennero (alta), via San Rocco (alta), via Fontanone - **Area di Attesa San Rocco codice PK17**: Parcheggio San Rocco (200 mq) e Piazza Don Perani (400 mq), in caso di sisma dovranno essere collocate le persone in settori distali rispetto ai fabbricati ed al campanile della chiesa onde evitare il rischio di caduta di calcinacci o verso parcheggi comunali di via Monte Beio (ex ristorante) o verso area di attesa Leffe Ovest.
- **Zona di evacuazione Leffe Monte Croce**: zone montane Monte Croce e Cà Spess - **Area di Attesa Monte Croce Parcheggio Monte Croce codice PK18** (500 mq circa).

Il piano di emergenza comunale, **consultabile online sul sito del Comune**, presenta anche schede relative alle strutture più importanti del paese. Se ne consiglia a tutti la consultazione. Numeri ed indirizzi utili: 112 numero unico di emergenza / Home page di Regione Lombardia (www.regione.lombardia.it), sezione "a portata di mano", link "allerte protezione civile" per verificare avvisi di criticità meteo climatica / www.protezionecivile.gov.it / www.eumetsat.int / www.fulmini.it / www.euclid.org

Come comportarsi in caso di esondazione

Per esondazione si intende la fuoriuscita dal letto fluviale o torrentizio delle acque di ruscellamento con conseguente allagamento degli ambiti limitrofi. Tali circostanze sono determinate da avverse condizioni meteorologiche con precipitazioni prolungate ed abbondanti o brevi ed intense; il pericolo può insorgere specialmente a causa della presenza di opere antropiche, ponti, cunicoli, tombotti, a ridotta capacità di invaso, oltretutto vulnerabili in caso di eventi accidentali (occlusioni involontarie o indotte da comportamenti scriteriati). È quindi necessario consultare costantemente i bollettini meteo ed in caso di emissioni di comunicazioni o avvisi di criticità evitare l'utilizzo di piani interrati e ambiti prossimali ai corsi d'acqua. In caso di evento esondativo in atto dovranno essere seguiti percorsi di evacuazione sicuri, a quote altimetricamente superiori alle zone allagate, in modo da evitare la possibilità di essere coinvolti all'evento o trovarsi in luoghi depressi privi di vie di fuga. In tempo di pace è bene evitare rischi di occlusione dei corsi d'acqua; qualora si riscontrassero depositi di ramaglie o materiale nei letti dei fiumi sarà bene effettuare segnalazione agli enti preposti (Comune per reticolo idrico minore, Regione per reticolo principale).

Come comportarsi in caso di condizioni meteorologiche avverse

Si consiglia di programmare le attività all'aperto in condizioni favorevoli, consultando sempre i bollettini meteo regionali in modo da mitigare il grado di rischio. Qualora ci si trovi nel mezzo di eventi meteorici avversi, all'aperto, si raccomanda di cercare riparo temporaneo in posti sicuri, allontanandosi da corsi d'acqua che potrebbero subire piene improvvise ed esondazioni; zone depresse che potrebbero essere allagate; tralicci della distribuzione elettrica (linee aeree, centrali di trasformazione ecc.) e strutture metalliche direttamente esposti a fulmini; alberi ed ambiti boscati esposti a rischio di crollo in caso di vento forte o fulmini o copiose nevicate (rischio indiretto per possibile crollo di piante colpite da fulmine); strutture in elevazione provvisorie (tendoni, gru, ponteggi, etc.) o precarie in caso di vento forte e neve copiose e nei periodi immediatamente seguenti all'evento.

Come comportarsi in caso di frana.

Una frana consiste nella caduta di materiale roccioso, o terreno, che dall'alto precipita verso il basso. In Italia tali fenomeni si verificano con una certa frequenza, tanto che le frane sono annoverate fra le calamità naturali più usuali nel nostro Paese. Una frana non può essere contrastata in alcun modo; ma se ci si trova a subire un simile evento, ci sono delle misure che si possono adottare per evitare di venirne travolti. La conoscenza di tali specifiche norme di comportamento è pertanto fondamentale, anzi, può rivelarsi addirittura determinante ai fini della sopravvivenza. Istitivamente, quando si vede qualcosa che ci viene addosso, siamo portati a scappare correndo in direzione opposta al pericolo in questione, ed a nasconderci dietro un qualche riparo. Questa tattica, nel caso delle frane, è assolutamente sbagliata. L'irruenza di una frana, infatti, solitamente è tale da travolgere tutto ciò che trova sul suo cammino: qualunque riparo sarebbe inutile perché verrebbe abbattuto. L'unico atteggiamento valido da adottare è muoversi in modo laterale rispetto alla frana, cercando di collocarsi in un punto che si trovi più in alto rispetto ad essa e alla sua furia. Nel guadagnare una posizione più elevata rispetto alla frana, si dovrà anche avere cura di evitare pali, alberi o altre strutture dello stesso genere, perché sotto l'impeto della frana potrebbero crollare. Inoltre si deve fare attenzione a rocce o detriti che potrebbero rimbalzare nella caduta della massa terrosa; essere colpiti da un sasso può essere anche letale. Bisogna valutare bene anche il terreno su cui ci si muove perché le zone ai margini di una frana possono essere molto instabili. Se si ha intenzione di fare un'escursione in montagna, non ci si deve mai avventurare da soli, o quanto meno bisogna sempre informare qualcuno sul percorso che si ha intenzione di seguire, e sull'orario previsto di rientro. Molte zone montuose non hanno copertura di rete per i cellulari, e potrebbe essere impossibile chiamare soccorsi in caso di bisogno. Infine, se ci si accorge di una frana, pur non essendo coinvolti direttamente, si deve sempre allertare subito la protezione civile.

Come comportarsi in caso di incendio

In caso di incendio sarà quindi necessario allontanarsi prontamente dalle zone di rischio ed avvisare tempestivamente vigili del fuoco e carabinieri (numero unico di emergenza 112) al fine di contenere la minaccia. In caso di fuoriuscita di gas è opportuno anche spegnere i cellulari per evitare scintille. L'incendio è uno degli incidenti più pericolosi che possano accadere in un appartamento o in un albero e nonostante ci possano essere vari sistemi antincendio potremmo trovarci a gestire un'emergenza. Di seguito alcune regole di base da seguire, se si attiva un incendio mentre si è in un edificio mantenere la calma. Telefonare ai vigili del fuoco componendo il **115** o il numero unico delle emergenze **112**. Chiudere la porta della camera dove c'è l'incendio. Prendere le chiavi della porta d'ingresso; uscire di casa, se possibile. scendi con calma le scale senza correre; di regola le scale sono un luogo ben protetto dalla fiamme. Non usare l'ascensore. Se non si riesce ad uscire dall'edificio per vari motivi o perché bloccati dal fuoco mantenere la calma. Chiudere la porta della stanza dove c'è l'incendio e tutte le porte frapposte. Cercare di sigillare ogni fessura con stracci, coperte o nastro adesivo in quanto una porta chiusa riesce a contenere il fuoco per circa 10/15 minuti. Se è accessibile un balcone, raggiungerlo ed avvolgersi possibilmente in una coperta bagnata ed attendere l'arrivo dei vigili del fuoco. Sdraiarsi sul pavimento dove l'aria è più respirabile. Proteggere il naso e la bocca con fazzoletti o altri indumenti possibilmente bagnati. Richiamare l'attenzione gridando ed agitando un indumento colorato. Quando si lascia un edificio in fiamme mantenere la calma. Prima di aprire qualsiasi porta controllare con il dorso della mano se è calda. In tal caso non aprirla (il calore indica che il fuoco è vicino); se invece è fredda aprirla lentamente per verificare se l'ambiente sia già stato invaso dal fumo (in questo caso richiuderla immediatamente). Se non ci sono persone all'interno, uscire e chiudere porte e finestre dei locali incendiati (l'aria alimenta il fuoco), ma non a chiave dato che dovranno entrare i Vigili del Fuoco. Se ci si trova in un edificio a più piani e l'incendio si è sviluppato ai piani inferiori, salire in alto in attesa dei soccorsi, segnalando la presenza.

Come comportarsi in caso di terremoto

Rendi sicura la tua casa - La parola d'ordine è prevenzione: conoscere dunque la pericolosità sismica del proprio territorio, costruire o adeguare le proprie case secondo le norme antisismiche e sapere cosa fare quando la terra trema. Semplici precauzioni possono rendere più sicura la nostra casa, come: fissare alle pareti mobili e librerie e mettere gli oggetti pesanti nei ripiani più in basso, perché potrebbero caderci addosso. **Informati** - agire tempestivamente fa la differenza. Saper agire tempestivamente può, in alcuni casi, fare la differenza. "Abbassati, riparati, reggiti" è la procedura più appropriata da seguire per proteggersi durante un terremoto. Meglio non precipitarsi infatti verso le scale, né tanto meno usare l'ascensore, ma mettersi al riparo nel vano di una porta inserita in un muro portante, o sotto un tavolo, lontano da finestre e mobili che potrebbero cadere, proteggendo la testa e il collo con le mani e le braccia. Meglio, inoltre, individuare prima i punti più sicuri della propria abitazione dove ripararsi durante un'eventuale scossa. **Se sei in casa cerca un riparo sicuro** - Mettiti nel vano di una porta inserita in un muro portante, vicino a una parete portante o sotto una trave, oppure riparati sotto un letto o un tavolo resistente. Evita di stare al centro della stanza. Non precipitarti fuori, ma attendi la fine della scossa. Se sei in un luogo aperto fai attenzione agli alberi. Allontanati da edifici, alberi, lampioni, linee elettriche: potresti essere colpito da vasi, tegole e altri materiali che cadono. E fai attenzione alle altre possibili conseguenze del terremoto: crollo di ponti, frane, perdite di gas ecc. Quando finisce la scossa assicurati che tutti stiano bene, Assicurati dello stato di salute delle persone attorno a te e, se necessario, presta i primi soccorsi. Prima di uscire chiudi gas, acqua e luce e indossa le scarpe. Uscendo, evita l'ascensore e fai attenzione alle scale, che potrebbero essere danneggiate. Una volta fuori, mantieni un atteggiamento prudente. Limita, per quanto possibile, l'uso del telefono. Limita l'uso dell'auto per evitare di intralciare il passaggio dei mezzi di soccorso. Raggiungi le aree di attesa previste dal Piano di emergenza comunale.



Comune di Leffe

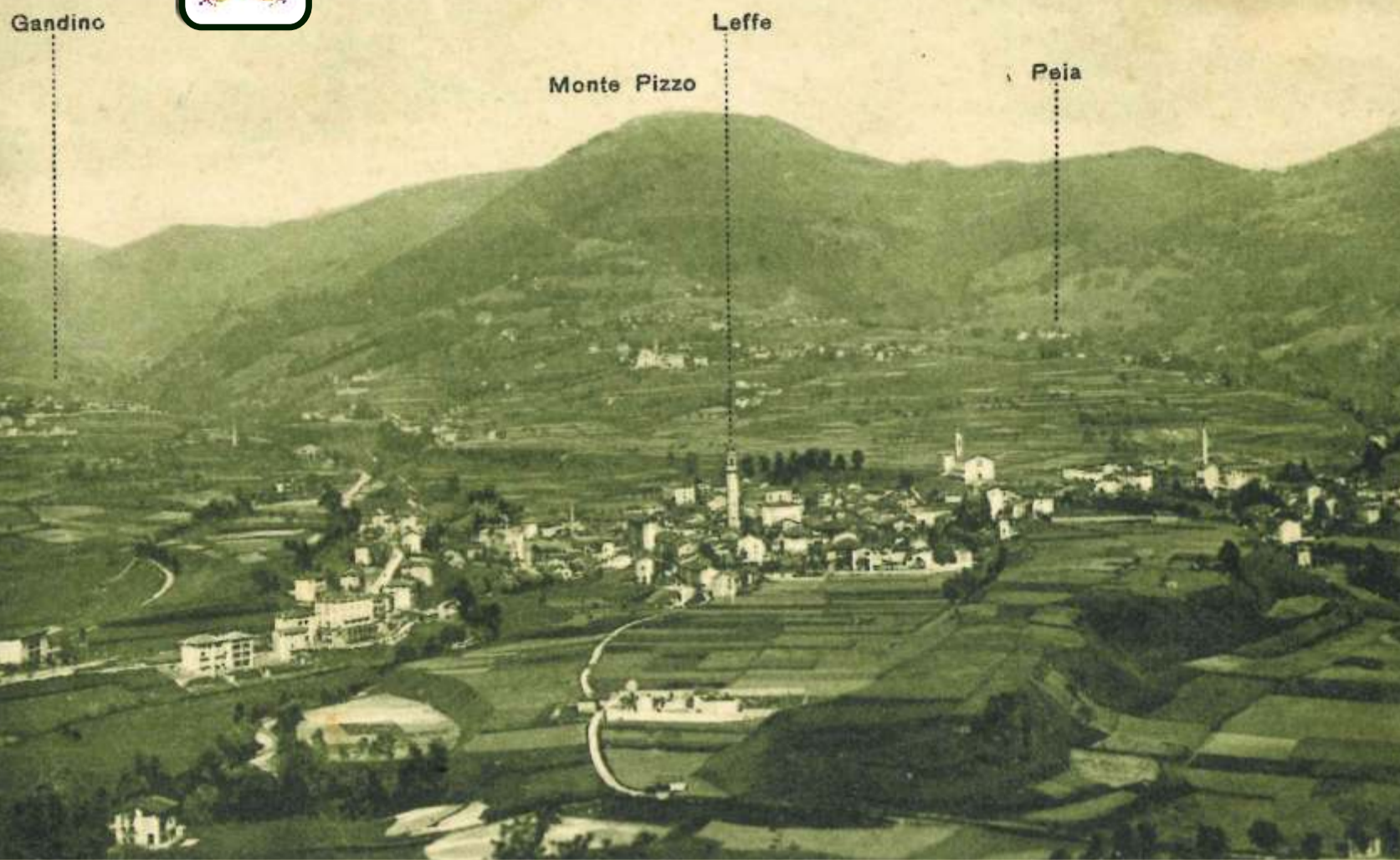

CARROZZERIA RIZZO
 LEVABOLLI PER AUTO danneggiate da grandine
 24026 LEFFE (Bergamo) Italy
 Via Viani, 60 - Tel. 035.733025
 carrozzeria.manzi@hotmail.com
 Cell: 338.5689347

CONAD
 Orari di apertura:
 Dal Lunedì al Sabato dalle 7,30 alle 19,30
 Domenica dalle 8.00 alle 12,30
 Via Piave, 8 - 24026 - LEFFE (BG) Tel. 035.731791

GALBIATI STUDIO MEDICO DENTISTICO
 Chirurgia - Ortodonzia - Implantologia
 Igiene Orale - Conservativa - Protesi mobile e fissa
 www.studiodentisticogalbiati.it
 Via Europa, 1C LEFFE (BG) Tel. 035.734075

l'ArtigianodellaTenda
 personalizza il tuo stile di SPADA OSCAR
 Show Room Leffe (BG) | Via Viani, 2
 Cell: 347.49.79.462

IMPRESA EDILE ZAMBAITI OLIVIERO
 LEFFE - C. COLOMBO, 43
 TEL. 347.08.08.989

Idraulico Tel.035.726396
 Zenoni Pierangelo CELL:339.8294352
 VEDI RETRO COPERTINA

BTECNO
 ASSISTENZA INFORMATICA | WEB | APP
 OTTIMIZZA E PROTEGGI LA TUA AZIENDA
 WWW.BTECNO.IT | 035 0667537 VIA VIANI 9 LEFFE

STUDIO TECNICO CASTELLI
 SERVIZI TECNICI PROGETTUALI
 STIME E PERIZIE
 PRATICHE CATASTALI
 PROPOSTE IMMOBILIARI
 Via A. Locatelli, 1 - 24026 - Leffe (BG)
 Tel. 035 732119 - Fax 035 727794
 castellistudiotecnico@gmail.com
 www.studiotecnicocastellileffe.com

Onoranze Funebri SAN MICHELE
 Maffei Paolo & Boschioli Gabriele
 Centro Funerario Bergamasco Srl
 035 746133 - 035 729206

Giò caffè
 BAR CAFFETTERIA
 APERTIVO CON RICCO BUFFET
 Piazza Libertà, 18 Leffe (Bg) / Tel. 392.7849209

APPUNTI:	
EVENTI:	NEL MESE: LEFFE'S GOT TALENT con il Gruppo Ricreativo Oratorio San Martino CINEFORUM

Gennaio

1 M	Maria Madre di Dio	17 G	
2 M		18 V	Ore 20.30 - Centro Ricreativo Anziani TORNEO DI BURRACO
3 G		19 S	
4 V		20 D	
5 S		21 OL	
6 D	Epifania di N.S.	22 M	
7 L		23 M	
8 M		24 G	
9 M		25 V	
10 G		26 S	Al mattino Apertura Uffici Demografici
11 V		27 D	GIORNATA DELLA MEMORIA Solenità di San Giovanni Bosco
12 S	Al mattino Apertura Uffici Demografici	28 L	
13 D	Fondazione Casa Serena Leffe Onlus Ore 16 - CANTI NATALIZI con la Corale Santa Cecilia	29 M	
14 OL		30 M	
15 M		31 G	
16 M			

Old Mill Pub
 PANINOTECA - BIRRERIA
 Via Piave, 11/15 Leffe (BG)
 Tel. 035.731883

Teleaccogliature
 via Viani, 13
 Leffe (BG)
 tel. 035 727 095
 si riceve su appuntamento



Comune di Leffe



FABBRICA MATERASSI



MEMORY - LATTICE
RETI A DOGHE
LETTI E ACCESSORI
**PRODUZIONE E
VENDITA DIRETTA**
100% MADE IN ITALY

www.csmaterassi.it - Tel.035/731673
STRADA PROVINCIALE PER LEFFE



Orari di apertura:
Dal Lunedì al Sabato dalle 7,30 alle 19,30
Domenica dalle 8.00 alle 12,30

Via Piave, 8 - 24026 - LEFFE (BG) Tel. 035.731791



segui
anche
su
facebook



Via Piave, 37 - 24026 - Leffe (Bg)
Cell: 348.7665485
E-mail: tinteggiature.castelli@yahoo.it

l'ArtigianodellaTenda
personalizza il tuo stile di SPADA OSCAR

Show Room Leffe (BG) | Via Viani, 2

Cell: 347.49.79.462

**AGENZIA
MAFFEIS**
DAL 1964

- PASSAGGI DI PROPRIETÀ
- ASSICURAZIONI - BOLLOAUTO
- VISURE - IMMA TRICOLAZIONI
- TARGHE CICLOMOT ORI
- COLLAUDI - SUCCESSIONI

GAZZANIGA Via Cesare Battisti, 94 Tel. 035.711201

NEMBRO P.zza Umberto I*, 2 Tel. 035.470413

E. mail: info@agenziamaffeis.it

**ENTRATA
LIBERA** PEZZOLI SILVANO
BIANCHERIA PER LA CASA
Via Viani 16/20 - 24026 Leffe (BG)
Tel. 035 732545 - Cell: 339.2405581

VEDI
RETRO
COPERTINA

La Moderna
di Fiorona Marinella
LAVANDERIA STIRERIA
LAVAGGIO AD ACQUA E A SECCO
SERVIZIO ACCURATO ANCHE DI SOLA STIRERIA
Via Papa Giovanni XXIII, 32 - Leffe (BG)
Tel & Fax 035 732642

IMPRESA EDILE
ZAMBAITI OLIVIERO
LEFFE - C. COLOMBO, 43
TEL. 347.08.08.989

STUDIO TECNICO CASTELLI
SERVIZI TECNICI PROGETTUALI
STIME E PERIZIE
PRATICHE CATASTALI
PROPOSTE IMMOBILIARI
Via A. Locatelli, 1 - 24026 - Leffe (BG)
Tel. 035 732119 - Fax 035 727794
castellistudiotecnico@gmail.com
www.studiotecnico.castellileffe.com

**Onoranze Funebri
SAN MICHELE**
Maffeis Paolo & Boschirola Gabriele
Centro Funerario Bergamasco Srl
035 746133 - 035 729206

RISTORANTE - BISTROT **Al Cantuccio**
SPECIALITÀ DI MARE da Mary
24026 LEFFE (BG) - Piazza della libertà, 24 Tel. & Fax 035.727463
E.mail: ristorante-cantuccio@live.it - Al Cantuccio Leffe

APPUNTI:	
EVENTI:	NEL MESE: ASSEMBLEA Soci Aido RACCOLTA BANCO FARMACI in Farmacia con gli Alpini Il Mosaico e la S.Vincenzo Febbraio/Marzo INIZIATIVA DELL'ASSOCIAZIONE ARTIST.SOCIOLOGISTS

Febbraio

1 V	17 D
2 S RIAPERTURA MUSEO DEL TESSILE	18 L
3 D	19 M
4 L	20 M
5 M	21 G
6 M	22 V
7 G	23 S Sacro Triduo dei morti Al mattino Apertura Uffici Demografici
8 V	24 D Sacro Triduo dei morti
9 S Al mattino Apertura Uffici Demografici	25 L Sacro Triduo dei morti
10 D Fondazione Casa Serena Leffe Onlus FIACCOLATA UNITALSI	26 M
11 L	27 M
12 M	28 G
13 M	
14 G	
15 V Ore 20.30 - Centro Ricreativo Anziani TORNEO DI BURRACO	
16 S	

**Acconciature Estetica
Solarium**
Jacqueline 035.731083
Katia 393.9790197
Via Piave, 39 - Leffe (Bg)

Mondo Colors
di Alex Martinelli
Tinteggiature
Decorazioni
Cappotti
Cell: 329.7783301
Mail: alexmartinelli91@yahoo.it



Comune di Leffe

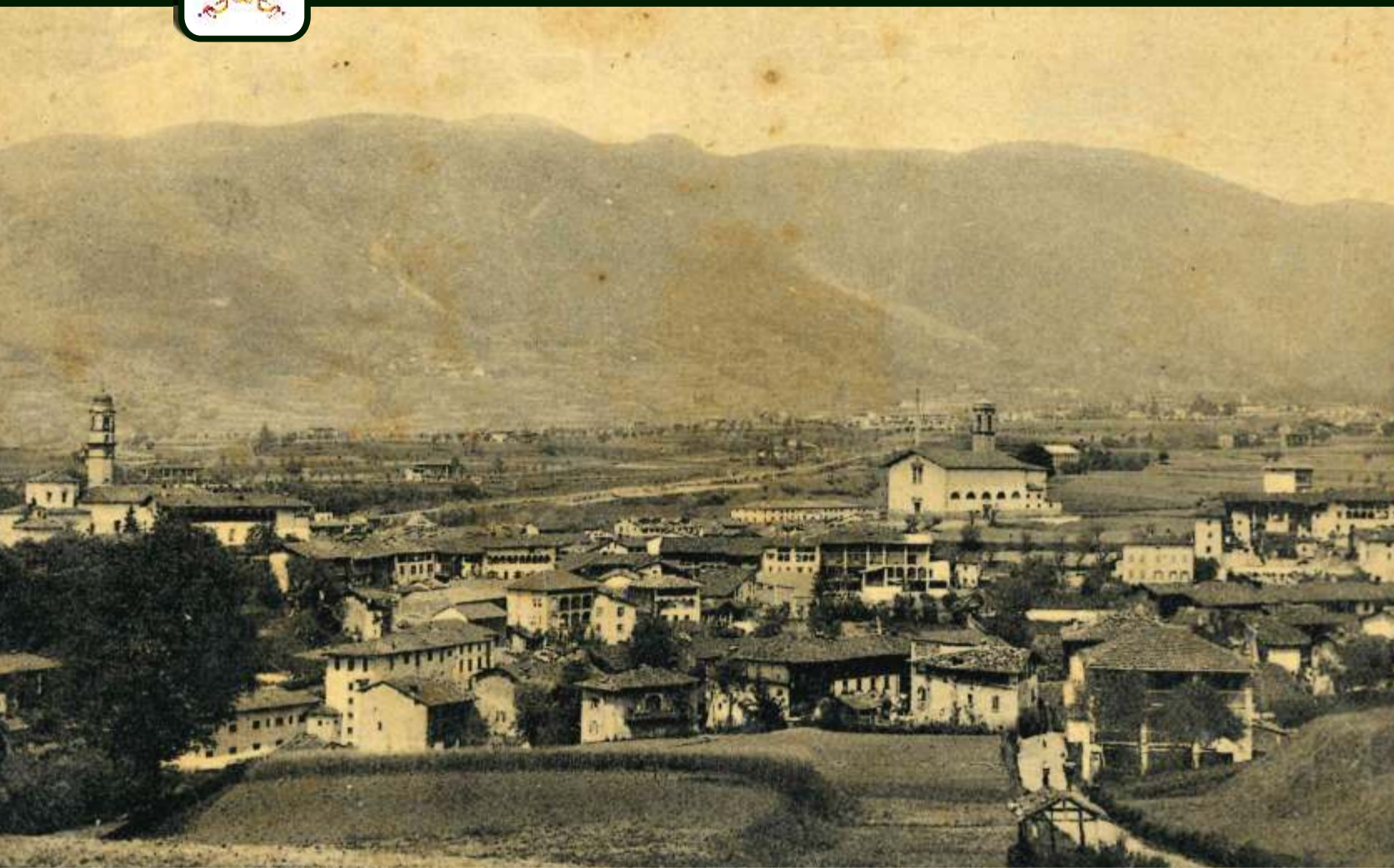

IMPRESA EDILE
ZAMBAITI OLIVIERO
LEFFE - C. COLOMBO, 43
TEL. 347.08.08.989

Orari di apertura:
Dal Lunedì al Sabato dalle 7,30 alle 19,30
Domenica dalle 8.00 alle 12,30
Via Piave, 8 - 24026 - LEFFE (BG) Tel. 035.731791

GALBIATI
STUDIO MEDICO
DENTISTICO
Chirurgia - Ortodonzia - Implantologia
Igiene Orale - Conservativa - Protesi mobile e fissa
www.studiodentisticogalbiati.it
Via Europa, 1C LEFFE (BG) Tel. 035.734075

personalizza il tuo stile di SPADA OSCAR
Show Room Leffe (BG) | Via Viani, 2
Cell: 347.49.79.462

FIDEURAM
Giovanni Tiraboschi
Private Banker
Via San.Rocco,12 - 24026 LEFFE (BG)
Tel e Fax 035.733591- Cell. 338.9733912
e-mail: gtiraboschi@fideuram.it

STUDIO MASSOTERAPICO
DI BERTASA FABIO
Via Brennero, 29 - 24026 Leffe (BG)
Tel. 345.223.4620 **VEDI RETRO COPERTINA**

BTecno
ASSISTENZA INFORMATICA | WEB | APP
OTTIMIZZA E PROTEGGI LA TUA AZIENDA
WWW.BTECNO.IT | 035 0667537 VIA VIANI 9 LEFFE

STUDIO TECNICO CASTELLI
SERVIZI TECNICI PROGETTUALI
STIME E PERIZIE
PRATICHE CATASTALI
PROPOSTE IMMOBILIARI
Via A. Locatelli, 1 - 24026 - Leffe (BG)
Tel. 035 732119 - Fax 035 727794
castellistudiotecnico@gmail.com
www.studiotecnicocastellileffe.com



Onoranze Funebri
SAN MICHELE
Maffei Paolo & Boschirola Gabriele
Centro Funerario Bergamasco Srl
035 746133 - 035 729206

I Colori che vuoi tu
di Alberti Paolo Cell: 347.4810764
E-mail: mr.proteo@libero.it
Tinteggiature civili & Industriali
Rivestimenti murali
Stucchi e decorazioni d'interni

APPUNTI:	

Marzo

1	V		17	D	II° di QUARESIMA
2	S	Dalle ore 18.00 tensostruttura FESTA DI CARNEVALE con Leffegiovani	18	L	
3	D	Dalle ore 14.00 Piazzetta Servalli SFILATA DI CARNEVALE	19	M	
4	L		20	M	
5	M	Dalle ore 14.00 CARNEVALE in Oratorio con Minisfilata e giochi Ore 15.30 - Fondazione Casa Serena Leffe Onlus CARNEVALE con gli Ospiti	21	G	
6	M	LE CENERI - INIZIO QUARESIMA	22	V	
7	G		23	S	Al mattino Apertura Uffici Demografici
8	V	FESTA DELLA DONNA	24	D	III° di QUARESIMA
9	S	Al mattino Apertura Uffici Demografici	25	L	
10	D	I° di QUARESIMA DONAZIONE AVIS	26	M	
11	L		27	M	
12	M		28	G	
13	M		29	V	
14	G		30	S	Ore 12.00 Chiesa Prepositurale San Michele Arcangelo INTRONIZZAZIONE MADONNA ADDOLORATA E inizio Settenario
15	V	Ore 20.30 - Centro Ricreativo Anziani TORNEO DI BURRACO	31	D	IV° di QUARESIMA
16	S				

Acconciature Estetica
Solarium
Jacqueline 035.731083
Katia 393.9790197
Via Piave, 39 - Leffe (Bg)

OltreModa di Giò
SEDE UNICA A PONTE-NOSSA
ABBIGLIAMENTO: UOMO - DONNA - BAMBINO - NEONATO
392.2462931
Nel centro storico di fianco al la Banca Intesa San Paolo



Comune di Leffe



EVENTI:

NEL MESE: CONSEGNA DEL TRICOLORE agli studenti delle classi terze Scuola Secondaria di primo grado di Leffe da parte del Gruppo Alpini Leffe
INCONTRO FORMATIVO AIDO con le classi quinte della Scuola Primaria **GIORNATA DEL VERDE PULITO** con l'Associazione il Mosaico

Aprile

1 L	17 M
2 M	18 G
3 M	19 v
4 G Chiesa Prepositurale San Michele Arcangelo PASQUA DELL'AMMALATO con l'Unitalsi	20 S
5 v	21 D SANTA PASQUA
6 S	22 L DELL'ANGELO Al mattino - MARCIA DEI COERTI Con Leffegiovani
7 D V° di QUARESIMA Solemnità Madonna Addolorata Ore 20.45 Cinema Teatro Centrale CONCERTO DEL PREMIATO CORPO MUSICALE DI LEFFE	23 M
8 L	24 M
9 M	25 G ANNIVERSARIO DELLA LIBERAZIONE Civiche Cerimonie
10 M	26 v
11 G	27 S Al mattino Apertura Uffici Demografici
12 v	28 D
13 S Al mattino Apertura Uffici Demografici	29 L
14 D LE PALME Distribuzione dell'Olivo con l'Unitalsi	30 M
15 L	
16 M Ore 15.30 - Fondazione Casa Serena Leffe Onlus VIA CRUCIS - il poter della fragilità. Al pomeriggio presso la Scuola dell'Infanzia CONSEGNA DELLE UOVA DI PASQUA ai bambini da parte degli Alpini Gruppo Leffe	

CARROZZERIA RIZZO
 LEVABOLLI PER AUTO danneggiate da grandine
 24026 LEFFE (Bergamo) Italy
 Via Viani, 60 - Tel. 035.733025
 carrozzeria.manzi@hotmail.com
 Cell: 338.5689347

CONAD
 Orari di apertura:
 Dal Lunedì al Sabato dalle 7,30 alle 19,30
 Domenica dalle 8.00 alle 12,30
 Via Piave, 8 - 24026 - LEFFE (BG) Tel. 035.731791

GALBIATI STUDIO MEDICO DENTISTICO
 Chirurgia - Ortodonzia - Implantologia
 Igiene Orale - Conservativa - Protesi mobile e fissa
 www.studiodentisticogalbiati.it
 Via Europa, 1C LEFFE (BG) Tel. 035.734075

l'ArtigianodellaTenda
 personalizza il tuo stile di SPADA OSCAR
 Show Room Leffe (BG) | Via Viani, 2
 Cell: 347.49.79.462

IMPRESA EDILE ZAMBAITI OLIVIERO
 LEFFE - C. COLOMBO, 43
 TEL. 347.08.08.989

Idraulico Tel.035.726396 **VEDI RETRO COPERTINA**
 Zenoni Pierangelo CELL:339.8294352

BTECNO
 ASSISTENZA INFORMATICA | WEB | APP
 OTTIMIZZA E PROTEGGI LA TUA AZIENDA
 WWW.BTECNO.IT | 035 0667537 VIA VIANI 9 LEFFE

STUDIO TECNICO CASTELLI
 SERVIZI TECNICI PROGETTUALI
 STIME E PERIZIE
 PRATICHE CATASTALI
 PROPOSTE IMMOBILIARI
 Via A. Locatelli, 1 - 24026 - Leffe (BG)
 Tel. 035 732119 - Fax 035 727794
 castellistudiotecnico@gmail.com
 www.studiotecnicocastellileffe.com

Onoranze Funebri SAN MICHELE
 Maffeis Paolo & Boschirola Gabriele
Centro Funerario Bergamasco Srl
 035 746133 - 035 729206

Old Mill Pub
 PANINOTECA - BIRRERIA
 Via Piave, 11/15 Leffe (BG)
 Tel. 035.731883

Levaccancialure
 via Viani,13
 Leffe (BG)
 tel. 035 727 095
 si riceve su appuntamento

Giò caffè
 BAR CAFFETTERIA
 APERTIVO CON RICCO BUFFET
 Piazza Libertà,18 Leffe (Bg) / Tel. 392.7849209



Comune di Leffe

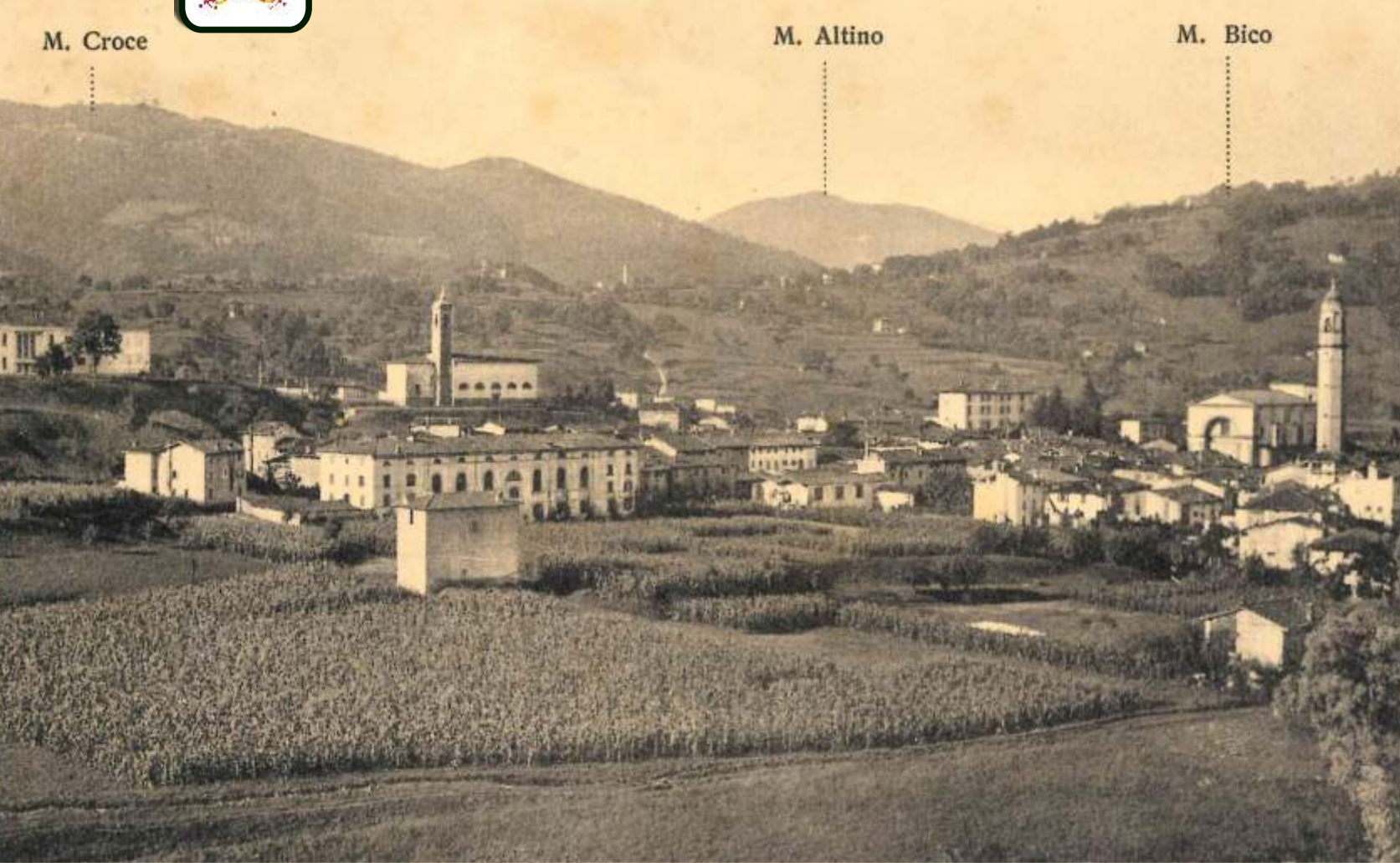

FABBRICA MATERASSI

CS Materassi

MEMORY - LATTICE
RETI A DOGHE
LETTI E ACCESSORI
PRODUZIONE E VENDITA DIRETTA
100% MADE IN ITALY

www.csmaterassi.it - Tel.035/731673
STRADA PROVINCIALE PER LEFFE

CONAD

Orari di apertura:
Dal Lunedì al Sabato dalle 7,30 alle 19,30
Domenica dalle 8.00 alle 12,30

Via Piave, 8 - 24026 - LEFFE (BG) Tel. 035.731791

tinteggiature CASTELLI

segui anche su facebook

Via Piave, 37 - 24026 - Leffe (Bg)
Cell: 348.7665485
E-mail: tinteggiature.castelli@yahoo.it

l'ArtigianodellaTenda

personalizza il tuo stile di SPADA OSCAR

Show Room Leffe (BG) | Via Viani, 2
Cell: 347.49.79.462

AGENZIA MAFFEIS DAL 1964

- PASSAGGI DI PROPRIETÀ
- ASSICURAZIONI - BOLLOAUTO
- VISURE - IMMATRICOLAZIONI
- TARGHE CICLOMOT ORI
- COLLAUDI - SUCCESSIONI

GAZZANIGA Via Cesare Battisti, 94 Tel. 035.711201
NEMBRO P.zza Umberto I*, 2 Tel. 035.470413
E. mail: info@agenziamaffei.it

PEZZOLI SILVANO VEDI RETRO COPERTINA

BIANCHERIA PER LA CASA
Via Viani 16/20 - 24026 Leffe (BG)
Tel. 035 732545 - Cell: 339.2405581

La Moderna di Fiorona Marinella

LAVANDERIA STIRERIA
LAVAGGIO AD ACQUA E A SECCO
SERVIZIO ACCURATO ANCHE DI SOLA STIRERIA

Via Papa Giovanni XXIII, 32 - Leffe (BG)
Tel & Fax 035 732642

IMPRESA EDILE
ZAMBAITI OLIVIERO

LEFFE - C. COLOMBO, 43
TEL. 347.08.08.989

STUDIO TECNICO CASTELLI

SERVIZI TECNICI PROGETTUALI
STIME E PERIZIE
PRATICHE CATASTALI
PROPOSTE IMMOBILIARI

Via A. Locatelli, 1 - 24026 - Leffe (BG)
Tel. 035 732119 - Fax 035 727794
castellistudiotecnico@gmail.com
www.studiotecnicoastellileffe.com

Onoranze Funebri SAN MICHELE
Maffei Paolo & Boschirola Gabriele

Centro Funerario Bergamasco Srl
035 746133 - 035 729206

RISTORANTE - BISTROT **Al Cantuccio**

SPECIALITÀ DI MARE da Mary

24026 LEFFE (BG) - Piazza della libertà, 24 Tel. & Fax 035.727463
E.mail: ristorante-cantuccio@live.it - Al Cantuccio Leffe

APPUNTI:	
EVENTI:	NEL MESE: GIORNATA NAZIONALE AIDO ELEZIONI EUROPEE MAGGIO/GIUGNO INIZIATIVA DELL'ASSOCIAZIONE ARTIST.SOCIOLOGISTS

Maggio

1 M	S. GIUSEPPE APERTURA BAITA GOLLA. E in tensostruttura CONCERTO DEL PRIMO MAGGIO e FESTA DEL TESSILE In collaborazione con Leffegiovani e i Comuni della Valgandino	17 V	Ore 20.30 - Centro Ricreativo Anziani TORNEO DI BURRACO
2 G		18 S	
3 V		19 D	
4 S	Al pomeriggio GARA NAZIONALE CORSA IN MONTAGNA Organizzata dall'Atletica Valli Bergamasche	20 L	
5 D		21 M	
6 L		22 M	
7 M		23 G	
8 M		24 V	
9 G		25 S	Al mattino Apertura Uffici Demografici
10 V	ADUNATA ALPINI A MILANO	26 D	Pellegrinaggio Unitalsi a Lourdes
11 S	Al mattino Apertura Uffici Demografici ADUNATA ALPINI A MILANO	27 L	
12 D	CICLOESCURSIONE MTB CAI Leffe ADUNATA ALPINI A MILANO	28 M	
13 L		29 M	
14 M		30 G	
15 M		31 V	
16 G			

Acconciature Estetica Solarium

Jacqueline 035.731083
Katia 393.9790197
Via Piave, 39 - Leffe (Bg)

Mondo Colors di Alex Martinelli

Tinteggiature
Decorazioni
Cappotti
Cell: 329.7783301
Mail: alexmartinelli91@yahoo.it



Comune di Leffe



IMPRESA EDILE
ZAMBAITI OLIVIERO
LEFFE - C. COLOMBO, 43
TEL. 347.08.08.989

CONAD
Orari di apertura:
Dal Lunedì al Sabato dalle 7,30 alle 19,30
Domenica dalle 8.00 alle 12,30
Via Piave, 8 - 24026 - LEFFE (BG) Tel. 035.731791

GALBIATI STUDIO MEDICO DENTISTICO
Chirurgia - Ortodonzia - Implantologia
Igiene Orale - Conservativa - Protesi mobile e fissa
www.studiodentisticogalbiati.it
Via Europa, 1C LEFFE (BG) Tel. 035.734075

l'ArtigianodellaTenda
personalizza il tuo stile di SPADA OSCAR
Show Room Leffe (BG) | Via Viani, 2
Cell: 347.49.79.462

FIDEURAM
Giovanni Tiraboschi
Private Banker
Via San.Rocco,12 - 24026 LEFFE (BG)
Tel e Fax 035.733591- Cell. 338.9733912
e-mail: gtiraboschi@fideuram.it

STUDIO MASSOTERAPICO
DI BERTASA FABIO
Via Brennero, 29 - 24026 Leffe (BG)
Tel. 345.223.4620 **VEDI RETRO COPERTINA**

BTecno
ASSISTENZA INFORMATICA | WEB | APP
OTTIMIZZA E PROTEGGI LA TUA AZIENDA
WWW.BTECNO.IT | 035 0667537 VIA VIANI 9 LEFFE

STUDIO TECNICO CASTELLI
SERVIZI TECNICI PROGETTUALI
STIME E PERIZIE
PRATICHE CATASTALI
PROPOSTE IMMOBILIARI
Via A. Locatelli, 1 - 24026 - Leffe (BG)
Tel. 035 732119 - Fax 035 727794
castellistudiotecnico@gmail.com
www.studiotecnicoastellileffe.com

Onoranze Funebri SAN MICHELE
Maffei Paolo & Boschirola Gabriele
Centro Funerario Bergamasco Srl
035 746133 - 035 729206

I Colori che vuoi tu
di Alberti Paolo Cell: 347.4810764
E-mail: mr.proteo@libero.it
Tinteggiature civili & Industriali
Rivestimenti murali
Stucchi e decorazioni d'interni

APPUNTI:	
EVENTI:	NEL MESE: FESTA CON I NONNI in Casa Serena con l'AVIS CONCERTO DELLA MANDOLINISTICA CONCERTI BANDISTICI DEL PREMIATO CORPO MUSICALE DI LEFFE

Giugno

1 S	Stadio Comunale di Leffe TROFEO MEMORIAL GIANNI RADICI	17 OL	Oratorio San Martino INIZIO C.R.E. Estivo
2 D	FESTA DELLA REPUBBLICA Stadio Comunale di Leffe TROFEO MEMORIAL GIANNI RADICI	18 M	
3 L	Oratorio San Martino INIZIO TORNEO NOTTURNO DI CALCIO	19 M	
4 M		20 G	
5 M		21 V	Ore 20.30 - Centro Ricreativo Anziani TORNEO DI BURRACO
6 G		22 S	Al mattino Apertura Uffici Demografici Al pomeriggio CORSA DEI ZERC
7 V		23 D	CORPUS DOMINI
8 S	Al mattino Apertura Uffici Demografici	24 L	
9 D	DONAZIONE AVIS	25 M	
10 OL		26 M	
11 M		27 G	
12 M		28 V	In Baita Re FESTA ALPINA Con il Gruppo Alpini Leffe
13 G		29 S	In Baita Re FESTA ALPINA Con il Gruppo Alpini Leffe
14 V	Zona Cav. Martinelli e Cav. Radici Bös FESTIVAL Per ricordare Luca Con l'Associazione Amici di Luca Bosio	30 D	In Baita Re FESTA ALPINA Con il Gruppo Alpini Leffe Ore 11.00 Santa Messa alla Chiesetta degli Alpini in Monte Beio
15 S	Zona Cav. Martinelli e Cav. Radici Bös FESTIVAL Per ricordare Luca Con l'Associazione Amici di Luca Bosio		
16 D	Zona Cav. Martinelli e Cav. Radici Bös FESTIVAL Per ricordare Luca Con l'Associazione Amici di Luca Bosio		

Acconciature Estetica Solarium
APERTO TUTTO ESTATE
Jacqueline 035.731083
Katia 393.9790197
Via Piave, 39 - Leffe (Bg)

OltreModa di Giò
SEDE UNICA A PONTE-NOSSA
ABBIGLIAMENTO: UOMO - DONNA - BAMBINO - NEONATO
392.2462931
Nel centro storico di fianco al la Banca Intesa San Paolo



Comune di Leffe



CARROZZERIA RIZZO
 LEVABOLLI PER AUTO danneggiate da grandine
 24026 LEFFE (Bergamo) Italy
 Via Viani, 60 - Tel. 035.733025
 carrozzeria.manzi@hotmail.com
 Cell: 338.5689347

CONAD
 Orari di apertura:
 Dal Lunedì al Sabato dalle 7,30 alle 19,30
 Domenica dalle 8.00 alle 12,30
 Via Piave, 8 - 24026 - LEFFE (BG) Tel. 035.731791

GALBIATI STUDIO MEDICO DENTISTICO
 Chirurgia - Ortodonzia - Implantologia
 Igiene Orale - Conservativa - Protesi mobile e fissa
 www.studiodentisticogalbiati.it
 Via Europa, 1C LEFFE (BG) Tel. 035.734075

l'ArtigianodellaTenda
 personalizza il tuo stile di SPADA OSCAR
 Show Room Leffe (BG) | Via Viani, 2
 Cell: 347.49.79.462

IMPRESA EDILE ZAMBAITI OLIVIERO
 LEFFE - C. COLOMBO, 43
 TEL. 347.08.08.989

Idraulico Tel.035.726396
 Zenoni Pierangelo CELL:339.8294352
 VEDI RETRO COPERTINA

BTECNO
 ASSISTENZA INFORMATICA | WEB | APP
 OTTIMIZZA E PROTEGGI LA TUA AZIENDA
 WWW.BTECNO.IT | 035 0667537 VIA VIANI 9 LEFFE

STUDIO TECNICO CASTELLI
 SERVIZI TECNICI PROGETTUALI
 STIME E PERIZIE
 PRATICHE CATASTALI
 PROPOSTE IMMOBILIARI
 Via A. Locatelli, 1 - 24026 - Leffe (BG)
 Tel. 035 732119 - Fax 035 727794
 castellistudiotecnico@gmail.com
 www.studiotecnicoastellileffe.com

Onoranze Funebri SAN MICHELE
 Maffei Paolo & Boschirola Gabriele
Centro Funerario Bergamasco Srl
 035 746133 - 035 729206

Giò caffè
 BAR CAFFETTERIA
 APERTIVO CON RICCO BUFFET
 Piazza Libertà, 18 Leffe (Bg) / Tel. 392.7849209

APPUNTI:	
EVENTI:	NEL MESE: SERATE DI LETTURA e MUSICA

Luglio

1 L	17 M
2 ● M	18 G Leffeestate Con Leffegiovani
3 M	19 V Leffeestate Con Leffegiovani
4 G	20 S Leffeestate Con Leffegiovani
5 V	21 D Leffeestate Con Leffegiovani
6 S Stadio Comunale di Leffe e Baita Alpini GIORNATA DEL PICCOLO PRINCIPE A ricordo di Giovanni Con il Comitato Piccolo Principe CONCERTI in MONTE CROCE	22 L
7 D	23 M
8 L	24 M
9 ● M	25 ● G
10 M	26 V
11 G	27 S CONCERTI in MONTE CROCE Al mattino Apertura Uffici Demografici
12 V Chiusura del C.R.E Estivo	28 D
13 S Al mattino Apertura Uffici Demografici In tensostruttura SULLE NOTE DI ROB Con l'Associazione Sulle Note di Rob	29 L
14 D In tensostruttura SULLE NOTE DI ROB Con l'Associazione Sulle Note di Rob FESTA DI SAN CAMILLO E FESTA INIZIO ESTATE con gli Ospiti della Casa Serena SANTA MESSA E CANTI con la Corale Santa Cecilia	30 M CINEMA ALL'APERTO IN MONTE CROCE
15 L	31 M IN MONTE CROCE GARA DI PLAY STATION
16 ● M Ore 20.00 Chiesetta degli Alpini in Monte Beio MANIFESTAZIONE PER IL 53° ANNIVERSARIO DELL'INAUGURAZIONE DELLA CHIESETTA Con gli Alpini Gruppo Leffe	

Old Mill Pub
 PANINOTECA - BIRRERIA
 Via Piave, 11/15 Leffe (BG)
 Tel. 035.731883

Teleaccancialure
 via Viani, 13
 Leffe (BG)
 tel. 035 727 095
 si riceve
 su appuntamento



Comune di Leffe

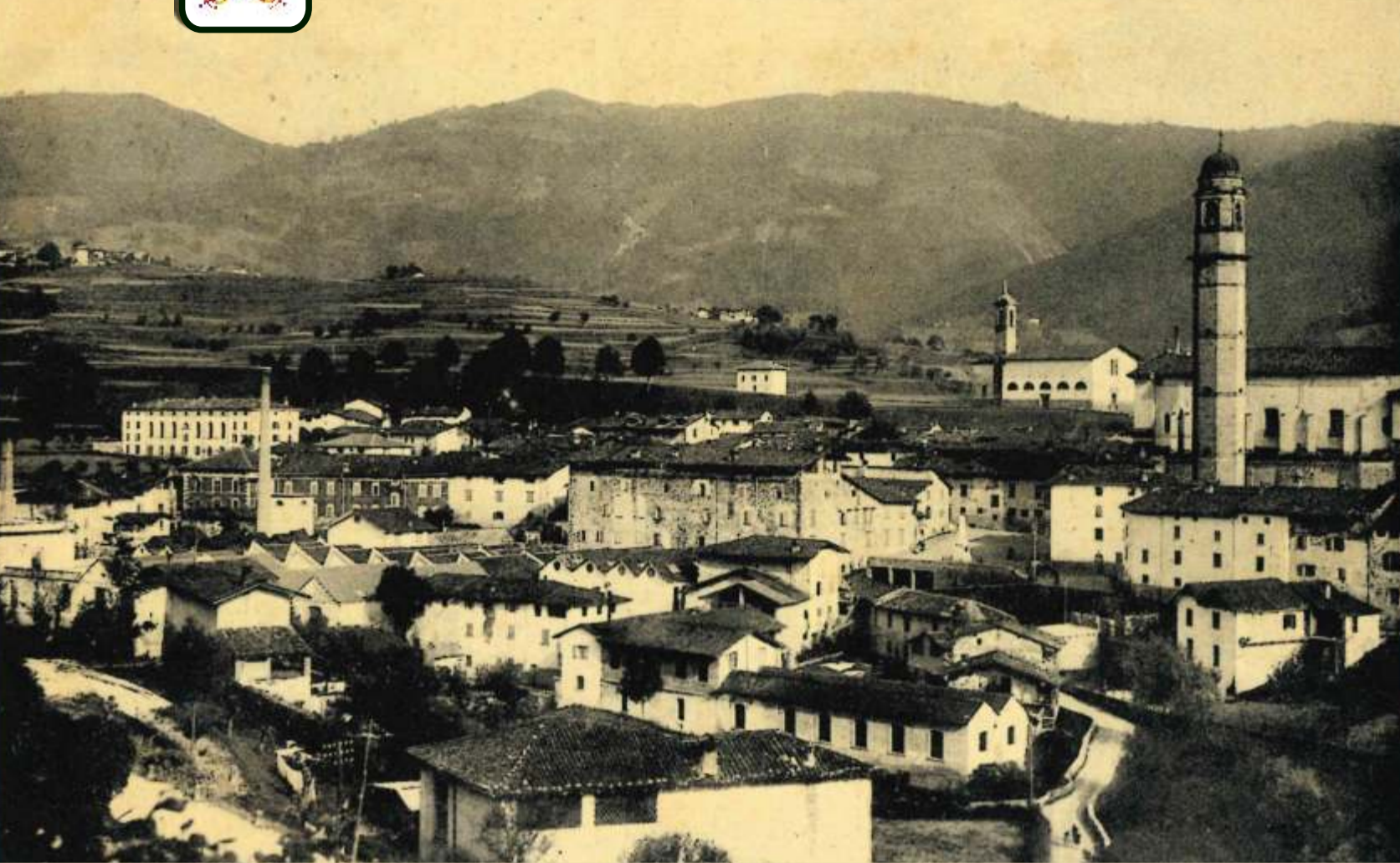

FABBRICA MATERASSI



MEMORY - LATTICE
RETI A DOGHE
LETTI E ACCESSORI
PRODUZIONE E
VENDITA DIRETTA
100% MADE IN ITALY

www.csmaterassi.it - Tel.035/731673
STRADA PROVINCIALE PER LEFFE



Orari di apertura:
Dal Lunedì al Sabato dalle 7,30 alle 19,30
Domenica dalle 8.00 alle 12,30

Via Piave, 8 - 24026 - LEFFE (BG) Tel. 035.731791



segui
anche
su
facebook



Via Piave, 37 - 24026 - Leffe (Bg)
Cell: 348.7665485
E-mail: tinteggiature.castelli@yahoo.it

l'ArtigianodellaTenda
personalizza il tuo stile di SPADA OSCAR

Show Room Leffe (BG) | Via Viani, 2

Cell: 347.49.79.462

**AGENZIA
MAFFEIS**
DAL 1964

- PASSAGGI DI PROPRIETÀ
- ASSICURAZIONI - BOLLOAUTO
- VISURE - IMMATRICOLAZIONI
- TARGHE CICLOMOT ORI
- COLLAUDI - SUCCESSIONI

GAZZANIGA Via Cesare Battisti, 94 Tel. 035.711201

NEMBRO P.zza Umberto I*, 2 Tel. 035.470413

E. mail: info@agenziamaffei.it

ENTRATA LIBERA
PEZZOLI SILVANO
BIANCHERIA PER LA CASA
Via Viani 16/20 - 24026 Leffe (BG)
Tel. 035 732545 - Cell: 339.2405581

VEDI
RETRO
COPERTINA

La Moderna
di Fiorona Marinella
LAVANDERIA STIRERIA
LAVAGGIO AD ACQUA E A SECCO
SERVIZIO ACCURATO ANCHE DI SOLA STIRERIA
Via Papa Giovanni XXIII, 32 - Leffe (BG)
Tel & Fax 035 732642

IMPRESA EDILE
ZAMBAITI OLIVIERO
LEFFE - C. COLOMBO, 43
TEL. 347.08.08.989

STUDIO TECNICO CASTELLI
SERVIZI TECNICI PROGETTUALI
STIME E PERIZIE
PRATICHE CATASTALI
PROPOSTE IMMOBILIARI
Via A. Locatelli, 1 - 24026 - Leffe (BG)
Tel. 035 732119 - Fax 035 727794
castellistudiotecnico@gmail.com
www.studiotecnicoastellileffe.com

**Onoranze Funebri
SAN MICHELE**
Maffei Paolo & Boschioli Gabriele
Centro Funerario Bergamasco Srl
035 746133 - 035 729206

RISTORANTE - BISTROT **Al Cantuccio**
SPECIALITÀ DI MARE da Mary
24026 LEFFE (BG) - Piazza della libertà, 24 Tel. & Fax 035.727463
E.mail: ristorante-cantuccio@live.it - Al Cantuccio Leffe

APPUNTI:

Agosto

1 ● G	17 S	CENE A TEMA in MONTE CROCE SAGRA DI SAN ROCCO Con il Comitato Amici di San Rocco
2 V	18 D	
CONCERTI in MONTE CROCE		
3 S	19 L	
CENE A TEMA in MONTE CROCE		
4 D	20 M	CINEMA ALL'APERTO IN MONTE CROCE
5 L	21 M	
6 M	22 G	FESTA DI MONTE CROCE Con il Comitato Monte Croce
CINEMA ALL'APERTO IN MONTE CROCE		
7 ● M	23 ● V	FESTA DI MONTE CROCE Con il Comitato Monte Croce
8 G	24 S	Al mattino Apertura Uffici Demografici FESTA DI MONTE CROCE Con il Comitato Monte Croce
9 V	25 D	FESTA DI MONTE CROCE Con il Comitato Monte Croce
10 S	26 L	
CENE A TEMA in MONTE CROCE Al mattino Apertura Uffici Demografici		
11 D	27 M	
12 L	28 M	
SAGRA DI SAN ROCCO Con il Comitato Amici di San Rocco		
13 M	29 G	
CINEMA ALL'APERTO IN MONTE CROCE SAGRA DI SAN ROCCO Con il Comitato Amici di San Rocco		
14 M	30 ● V	
IN MONTE CROCE GARA DI PLAY STATION SAGRA DI SAN ROCCO Con il Comitato Amici di San Rocco		
15 ● G	31 S	
ASSUNSIONE MARIA VERGINE Solemnità DELL'ASSUNTA E SAGRA DI SAN ROCCO Con il Comitato Amici di San Rocco		
16 V		
SAGRA DI SAN ROCCO Con il Comitato Amici di San Rocco		

**Acconciature Estetica
Solarium**
Jacqueline 035.731083
Katia 393.9790197
Via Piave, 39 - Leffe (Bg)
APERTO TUTTO ESTATE

Mondo Colors
di Alex Martinelli
Tinteggiature
Decorazioni
Cappotti
Cell: 329.7783301
Mail: alexmartinelli91@yahoo.it



Comune di Leffe



IMPRESA EDILE
ZAMBAITI OLIVIERO
LEFFE - C. COLOMBO, 43
TEL. 347.08.08.989

Orari di apertura:
Dal Lunedì al Sabato dalle 7,30 alle 19,30
Domenica dalle 8.00 alle 12,30
Via Piave, 8 - 24026 - LEFFE (BG) Tel. 035.731791

GALBIATI STUDIO MEDICO DENTISTICO
Chirurgia - Ortodonzia - Implantologia
Igiene Orale - Conservativa - Protesi mobile e fissa
www.studiodentisticogalbiati.it
Via Europa, 1C LEFFE (BG) Tel. 035.734075

personalizza il tuo stile di SPADA OSCAR
Show Room Leffe (BG) | Via Viani, 2
Cell: 347.49.79.462

Giovanni Tiraboschi
Private Banker
Via San.Rocco,12 - 24026 LEFFE (BG)
Tel e Fax 035.733591- Cell. 338.9733912
e-mail: gtiraboschi@fideuram.it

STUDIO MASSOTERAPICO
DI BERTASA FABIO
Via Brennero, 29 - 24026 Leffe (BG)
Tel. 345.223.4620 **VEDI RETRO COPERTINA**

ASSISTENZA INFORMATICA | WEB | APP
OTTIMIZZA E PROTEGGI LA TUA AZIENDA
WWW.BTECNO.IT | 035 0667537 VIA VIANI 9 LEFFE

STUDIO TECNICO CASTELLI
SERVIZI TECNICI PROGETTUALI
STIME E PERIZIE
PRATICHE CATASTALI
PROPOSTE IMMOBILIARI
Via A. Locatelli, 1 - 24026 - Leffe (BG)
Tel. 035 732119 - Fax 035 727794
castellistudiotecnico@gmail.com
www.studiotecnicocastellileffe.com



Onoranze Funebri SAN MICHELE
Maffei Paolo & Boschioli Gabriele
Centro Funerario Bergamasco Srl
035 746133 - 035 729206

I Colori che vuoi tu
di Alberti Paolo Cell: 347.4810764
E-mail: mr.proteo@libero.it
Tinteggiature civili & Industriali
Rivestimenti murali
Stucchi e decorazioni d'interni

APPUNTI:	
EVENTI:	NEL MESE: VACANZE AL MARE con l'UNITALSI FESTEGGIAMENTO RADUNO INTERVALLARE ANA/CAI Capanna Ilaria-Monte Farno

Settembre

1 D RIAPERTURA MUSEO DEL TESSILE	17 M
2 L	18 M
3 M	19 G
4 M	20 V
5 G	21 S
6 V	22 D FIERA DI SAN MICHELE E CHIUSURA BAITA GOLLA
7 S Baita RE FESTA DI FINE ESTATE Con gli Alpini Gruppo Leffe	23 L
8 D DONAZIONE AVIS	24 M
9 L	25 M
10 M	26 G
11 M	27 V
12 G PELLEGRINAGGIO UNILTASI a Lourdes	28 S Al mattino Apertura Uffici Demografici
13 V	29 D SOLENNITA' DI SAN MICHELE ARCANGELO
14 S Al mattino Apertura Uffici Demografici Al pomeriggio CORSA IN ROSA STRAWOMAN	30 L
15 D 60° ANNIVERSARIO FONDAZIONE UNITALSI	
16 L	



Acconciature Estetica Solarium
Jacqueline 035.731083
Katia 393.9790197
Via Piave, 39 - Leffe (Bg)

OltreModa di Giò
SEDE UNICA A PONTE-NOSSA
ABBIGLIAMENTO: UOMO - DONNA - BAMBINO - NEONATO
392.2462931
Nel centro storico di fianco al la Banca Intesa San Paolo

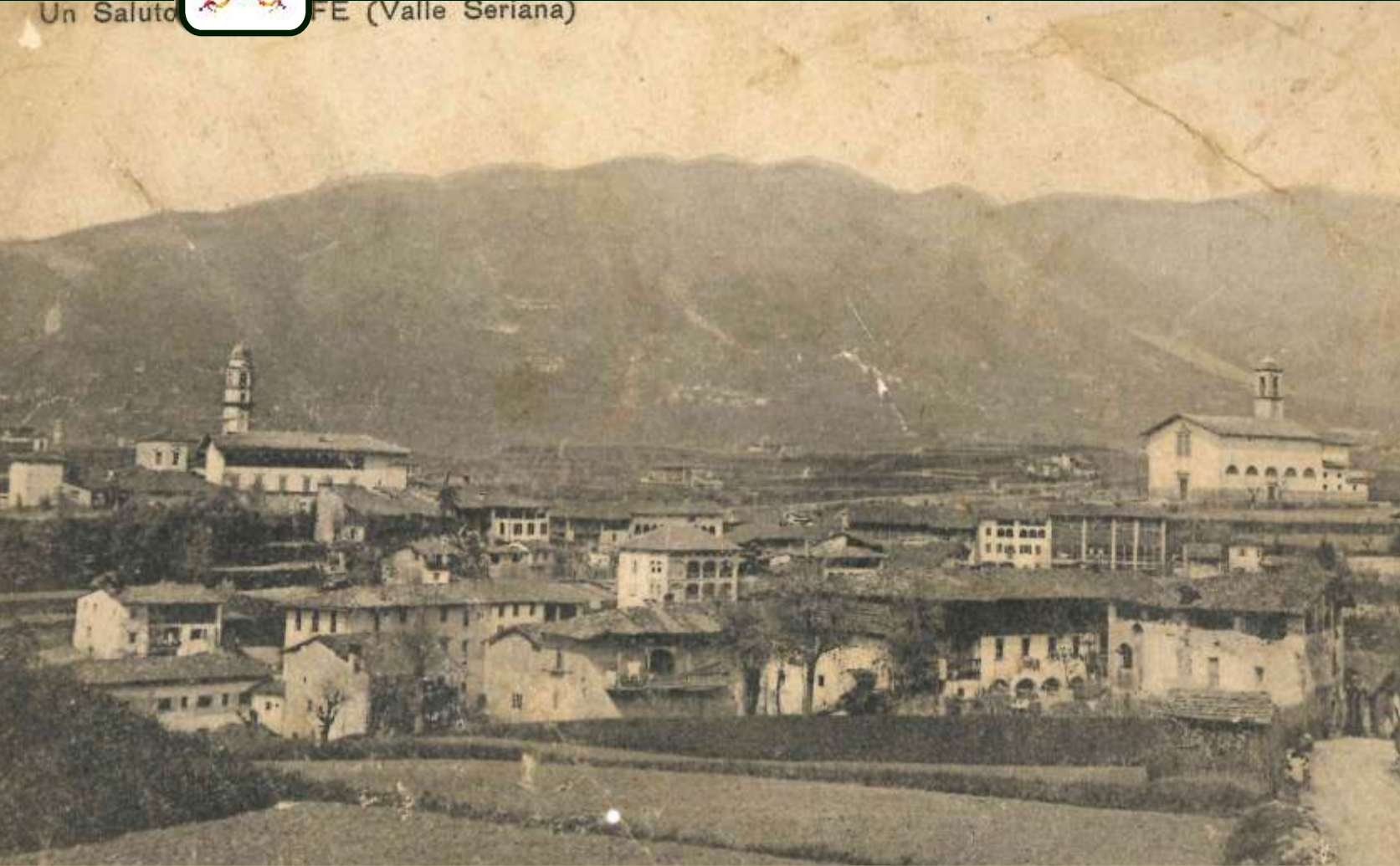

Comune di Leffe

Un Saluto LEFFE (Valle Seriana)



CARROZZERIA RIZZO
 LEVABOLLI PER AUTO danneggiate da grandine
 24026 LEFFE (Bergamo) Italy
 Via Viani, 60 - Tel. 035.733025
 carrozzeria.manzi@hotmail.com
 Cell: 338.5689347

CONAD
 Orari di apertura:
 Dal Lunedì al Sabato dalle 7,30 alle 19,30
 Domenica dalle 8.00 alle 12,30
 Via Piave, 8 - 24026 - LEFFE (BG) Tel. 035.731791

GALBIATI STUDIO MEDICO DENTISTICO
 Chirurgia - Ortodonzia - Implantologia
 Igiene Orale - Conservativa - Protesi mobile e fissa
 www.studiodentisticogalbiati.it
 Via Europa, 1C LEFFE (BG) Tel. 035.734075

l'ArtigianodellaTenda
 personalizza il tuo stile di SPADA OSCAR
 Show Room Leffe (BG) | Via Viani, 2
 Cell: 347.49.79.462

IMPRESA EDILE ZAMBAITI OLIVIERO
 LEFFE - C. COLOMBO, 43
 TEL. 347.08.08.989

EVENTI:

NEL MESE: INIZIO CINEFORUM GIORNATA DELL'ANTURIUM CON L'AIDO CASTAGNATA presso la Scuola dell'Infanzia Santa Cerioli con il Gruppo Alpini Leffe
DIRITTI DEI BAMBINI con il Nido d'Infanzia Pinocchio **SERATE A TEMA** con l'Associazione Il Mosaico
GITA AL SANTUARIO MARIANO con l'Unitalsi
OTTOBRE/NOVEMBRE INIZIATIVA DELL'ASSOCIAZIONE ARTISTS.SOCIOLOGISTS

Ottobre

1 M	INIZIO CORSO PRESCIISTICA CON IL CAI	17 G	Auditorium Comunale MOSTRA FOTOGRAFICA CON IL CAI
2 M	Ore 15.30 - Fondazione Casa Serena Leffe Onlus FESTA DEI NONNI	18 V	Auditorium Comunale MOSTRA FOTOGRAFICA CON IL CAI
3 G		19 S	Auditorium Comunale MOSTRA FOTOGRAFICA CON IL CAI
4 V		20 D	Auditorium Comunale MOSTRA FOTOGRAFICA CON IL CAI Dalle ore 14.00 - Piazzetta Servalli CASTAGNATA CAI.
5 S		21 L	
6 D	MADONNA DEL ROSARIO	22 M	
7 L		23 M	
8 M		24 G	
9 M		25 V	
10 G		26 S	Al mattino Apertura Uffici Demografici
11 V		27 D	
12 S	Al mattino Apertura Uffici Demografici Auditorium Comunale MOSTRA FOTOGRAFICA CON IL CAI	28 L	
13 D	Auditorium Comunale MOSTRA FOTOGRAFICA CON IL CAI	29 M	
14 L	Auditorium Comunale MOSTRA FOTOGRAFICA CON IL CAI	30 M	
15 M	Auditorium Comunale MOSTRA FOTOGRAFICA CON IL CAI	31 G	
16 M	Auditorium Comunale MOSTRA FOTOGRAFICA CON IL CAI		

Idraulico Tel.035.726396 **VEDI RETRO COPERTINA**
 Zenoni Pierangelo CELL:339.8294352

BTECNO
 ASSISTENZA INFORMATICA | WEB | APP
 OTTIMIZZA E PROTEGGI LA TUA AZIENDA
 WWW.BTECNO.IT | 035 0667537 VIA VIANI 9 LEFFE

STUDIO TECNICO CASTELLI
 SERVIZI TECNICI PROGETTUALI
 STIME E PERIZIE
 PRATICHE CATASTALI
 PROPOSTE IMMOBILIARI
 Via A. Locatelli, 1 - 24026 - Leffe (BG)
 Tel. 035 732119 - Fax 035 727794
 castellistudiotecnico@gmail.com
 www.studiotecnicocastellileffe.com

Onoranze Funebri SAN MICHELE
 Maffeis Paolo & Boschirola Gabriele
Centro Funerario Bergamasco Srl
 035 746133 - 035 729206

Old Mill Pub
 PANINOTECA - BIRRERIA
 Via Piave, 11/15 Leffe (BG)
 Tel. 035.731883

Teleaccancialure
 via Viani,13
 Leffe (BG)
 tel. 035 727 095
 si riceve
 su appuntamento

Giò caffè
 BAR CAFFETTERIA
 APERTIVO CON RICCO BUFFET
 Piazza Libertà,18 Leffe (Bg) / Tel. 392.7849209



Comune di Leffe

Ospedale Civile

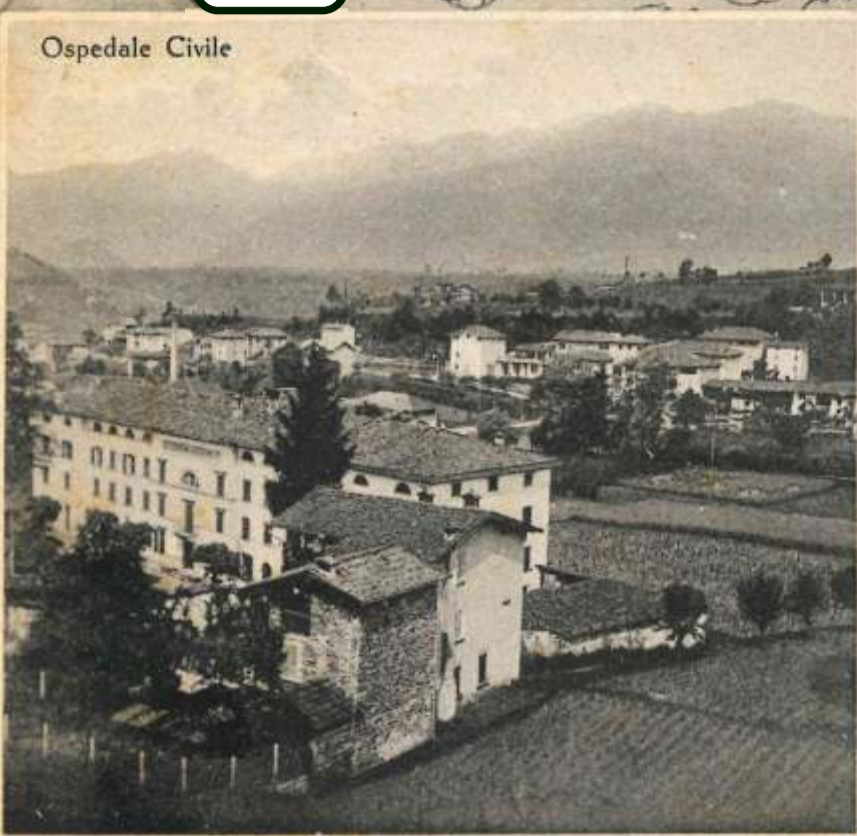

Monumento ai Caduti



LEFFE

FABBRICA MATERASSI



MEMORY - LATTICE
RETI A DOGHE
LETTI E ACCESSORI
**PRODUZIONE E
VENDITA DIRETTA**
100% MADE IN ITALY

www.csmaterassi.it - Tel.035/731673
STRADA PROVINCIALE PER LEFFE



Orari di apertura:
Dal Lunedì al Sabato dalle 7,30 alle 19,30
Domenica dalle 8.00 alle 12,30

Via Piave, 8 - 24026 - LEFFE (BG) Tel. 035.731791



segui
anche
su
facebook



Via Piave, 37 - 24026 - Leffe (Bg)
Cell: 348.7665485
E-mail: tinteggiature.castelli@yahoo.it

l'ArtigianodellaTenda
personalizza il tuo stile di SPADA OSCAR

Show Room Leffe (BG) | Via Viani, 2

Cell: 347.49.79.462

**AGENZIA
MAFFEIS**
DAL 1964

- PASSAGGI DI PROPRIETÀ
- ASSICURAZIONI - BOLLOAUTO
- VISURE - IMMA TRICOLAZIONI
- TARGHE CICLOMOT ORI
- COLLAUDI - SUCCESSIONI

GAZZANIGA Via Cesare Battisti, 94 Tel. 035.711201

NEMBRO P.zza Umberto I*, 2 Tel. 035.470413

E. mail: info@agenziamaffeis.it



PEZZOLI SILVANO
BIANCHERIA PER LA CASA
Via Viani 16/20 - 24026 Leffe (BG)
Tel. 035 732545 - Cell: 339.2405581

VEDI
RETRO
COPERTINA

La Moderna
di Fiorona Marinella

LAVANDERIA STIRERIA
LAVAGGIO AD ACQUA E A SECCO
SERVIZIO ACCURATO ANCHE DI SOLA STIRERIA

Via Papa Giovanni XXIII, 32 - Leffe (BG)
Tel & Fax 035 732642

IMPRESA EDILE
ZAMBAITI OLIVIERO

LEFFE - C. COLOMBO, 43
TEL. 347.08.08.989

STUDIO TECNICO CASTELLI

SERVIZI TECNICI PROGETTUALI
STIME E PERIZIE
PRATICHE CATASTALI
PROPOSTE IMMOBILIARI

Via A. Locatelli, 1 - 24026 - Leffe (BG)
Tel. 035 732119 - Fax 035 727794
castellistudiotecnico@gmail.com
www.studiotecnicoCastellileffe.com

**Onoranze Funebri
SAN MICHELE**
Maffeis Paolo & Boschirola Gabriele

Centro Funerario Bergamasco Srl

035 746133 - 035 729206

RISTORANTE - BISTROT **Al Cantuccio**

SPECIALITÀ DI MARE *da Mary*

24026 LEFFE (BG) - Piazza della libertà, 24 Tel. & Fax 035.727463
E.mail: ristorante-cantuccio@live.it - Al Cantuccio Leffe

APPUNTI:

Novembre

1 V TUTTI I SANTI
CIVICHE CERIMONIE A RICORDO DEL 101° ANNIVERSARIO
DELLA VITTORIA PRIMA GUERRA MONDIALE
E FESTA DELL'UNITA' NAZIONALE

2 S COMM. DEFUNTI

3 D FIERA DI SAN MARTINO

4 L

5 M

6 M

7 G

8 V

9 S Al mattino Apertura Uffici Demografici

10 D SOLENNITA' DI SAN MARTINO
A letto presto passa San Martino
In Casa Serena - San Martino con l'Unitalsi
E RACCOLTA PER BANCO ALIMENTARE Con gli Alpini

11 L SAN MARTINO

12 M

13 M

**14 G Ore 20.45 - Cinema Teatro Centrale
SERATA CAI**

15 V

16 S

17 D SANTA CECILIA

18 L

19 M

20 M

21 G

22 V

23 S Al mattino Apertura Uffici Demografici

24 D

25 L GIORNATA SULLA VIOLENZA DELLE DONNE

26 M

27 M

28 G

29 V

30 S



**Acconciature Estetica
Solarium**

Jacqueline Katia
035.731083 393.9790197
Via Piave, 39 - Leffe (Bg)



Tinteggiature
Decorazioni
Cappotti
Cell: 329.7783301
Mail: alexmartinelli91@yahoo.it



Comune di Leffe



IMPRESA EDILE
ZAMBAITI OLIVIERO

LEFFE - C. COLOMBO, 43
TEL. 347.08.08.989



Orari di apertura:
Dal Lunedì al Sabato dalle 7,30 alle 19,30
Domenica dalle 8.00 alle 12,30

Via Piave, 8 - 24026 - LEFFE (BG) Tel. 035.731791



Chirurgia - Ortodonzia - Implantologia
Igiene Orale - Conservativa - Protesi mobile e fissa
www.studiodentisticogalbiati.it
Via Europa, 1C LEFFE (BG) Tel. 035.734075

l'ArtigianodellaTenda
personalizza il tuo stile di SPADA OSCAR

Show Room Leffe (BG) | Via Viani, 2
Cell: 347.49.79.462



Giovanni Tiraboschi
Private Banker

Via San.Rocco,12 - 24026 LEFFE (BG)
Tel e Fax 035.733591- Cell. 338.9733912
e-mail: gtiraboschi@fideuram.it

STUDIO MASSOTERAPICO
DI BERTASA FABIO
Via Brennero, 29 - 24026 Leffe (BG)
Tel. 345.223.4620

VEDI
RETRO
COPERTINA



ASSISTENZA INFORMATICA | WEB | APP

OTTIMIZZA E PROTEGGI LA TUA AZIENDA



WWW.BTECNO.IT | 035 0667537 VIA VIANI 9 LEFFE

STUDIO TECNICO CASTELLI

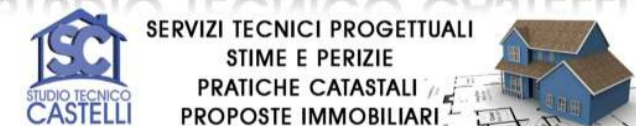

SERVIZI TECNICI PROGETTUALI
STIME E PERIZIE
PRATICHE CATASTALI
PROPOSTE IMMOBILIARI

Via A. Locatelli, 1 - 24026 - Leffe (BG)
Tel. 035 732119 - Fax 035 727794
castellistudiotecnico@gmail.com
www.studiotecnicoastellileffe.com



Onoranze Funebri
SAN MICHELE
Maffei Paolo & Boschioli Gabriele

Centro Funerario Bergamasco Srl
035 746133 - 035 729206



I Colori che vuoi tu
di Alberti Paolo Cell: 347.4810764
E-mail: mr.proteo@libero.it
Tinteggiature civili & Industriali
Rivestimenti murali
Stucchi e decorazioni d'interni

APPUNTI:	
EVENTI:	NEL MESE: INIZIATIVA A TEMA DELL'ASSOCIAZIONE ARTISTS. SOCIOLOGISTS

Dicembre

1 D	I°D' Avvento Fondazione Casa Serena Leffe Onlus GIORNATA DEL DIABETE Con l'AIDO	17 M	
2 L		18 M	
3 M		19 G	
4 M		20 V	
5 G		21 S	
6 V		22 D	IV°D' Avvento CONCERTO DI NATALE IN CHIESA SAN MARTINO
7 S		23 L	
8 D	IMMACOLATA CONCEZIONE II°D' Avvento DONAZIONE AVIS	24 M	FESTA DI NATALE IN CASA SERENA CON GLI AMMALATI In serata ASPETTANDO IL NATALE con gli Alpini Gruppo Leffe
9 L		25 M	SANTO NATALE
10 M		26 G	S. STEFANO
11 M		27 V	
12 G		28 S	Al mattino Apertura Uffici Demografici
13 V	Fondazione Casa Serena Leffe Onlus FESTEGGIA SANTA LUCIA CON I NONNI	29 D	
14 S	Al mattino Apertura Uffici Demografici Nel pomeriggio CONSEGNA ASSEGNI DI STUDIO E ATTESTATI DI MERITO	30 L	
15 D	III°D' Avvento LUCI E COLORI DI NATALE	31 M	
16 L			

Acconciature Estetica Solarium
Jacqueline 035.731083
Katia 393.9790197
Via Piave, 39 - Leffe (Bg)

OltreModa di Giò
SEDE UNICA A PONTE-NOSSA
ABBIGLIAMENTO: UOMO - DONNA - BAMBINO - NEONATO
392.2462931
Nel centro storico di fianco al la Banca Intesa San Paolo



Numeri Utili

Comune di Leffe - Via Papa Giovanni XXIII, 8

Centralino TEL 035.71.70.700

Centralino FAX 035.71.70.711

Ufficio Protocollo - Messo 035.71.70.700

Uffici Demografici - Stato Civile - Elettorale035.71.70.710

Ufficio Segreteria Commercio - Cimiteriale035.71.70.710

Ufficio Ragioneria- Tributi - Personale035.71.70.720

Ufficio Tecnico (Edilizia Privata, Lavori Pubblici) ..035.71.70.730

Ufficio Polizia Locale035.71.70.740

Ufficio Servizi alla persona

(servizi sociali, istruzione, cultura, sport, tempo libero)

Ufficio TEL035.71.70.750

Ufficio FAX035.71.70.751

Biblioteca Comunale035.71.70.760

Nido d'infanzia Pinocchio..... 347.38.20.586

Centro Giochi 334.11.79.581

Scuola dell'Infanzia S.Paola Elisabetta Cerioli 035.73.15.98

Istituto Comprensivo di Leffe035.73.13.50

Fondazione Casa Serena Leffe Onlus035.73.15.44

Ufficio Affissioni

(recapito manifesti e timbratura locandine)035.74.78.47

Uniacque S.p.A. (servizi guasti)..... 800.123.955

Indirizzo Web Comune di Leffe:

www.comune.leffe.bg.it

Indirizzo di Posta Elettronica:

info@comune.leffe.bg.it

Indirizzo di Posta Elettronica Certificata:

comune@pec.comune.leffe.bg.it

SPINELLI SYSTEM

vendita - assistenza - riparazione, computer
smartphone - elettrodomestici - centro h3g - partner eolo

Via Verdi,1 - Leffe (BG) Cell: 331.2450395

Elettroimpianti s.n.c.
di D'Ambrosio Pietro & C.
www.elettrodambrosio.com info@elettrodambrosio.com

Installatore qualificato
di impianti fotovoltaici ed elettrici

Via Piave, 30 - LEFFE (BG) - Tel. 035.731595

IMPIANTI ELETTRICI
CIVILI e INDUSTRIALI
CABINE M.T.
VIDEOCONTROLLI
AUTOMAZIONE CANCELLI
ANTIFURTI
CLIMATIZZAZIONI
IMP. TV SATELLITE
E TERRESTRE

**CAFFETTERIA
TAVOLA CALDA
PANINI TOAST PIADINE**

VIA PAPA GIOVANNI XXIII N° 31

CALENDARIO 2020

Gennaio						
Lun	Mar	Mer	Gio	Ven	Sab	Dom
		1	2	3	4	5
6	7	8	9	10	11	12
13	14	15	16	17	18	19
20	21	22	23	24	25	26
27	28	29	30	31		

Febbraio						
Lun	Mar	Mer	Gio	Ven	Sab	Dom
					1	2
3	4	5	6	7	8	9
10	11	12	13	14	15	16
17	18	19	20	21	22	23
24	25	26	27	28	29	

Marzo						
Lun	Mar	Mer	Gio	Ven	Sab	Dom
						1
2	3	4	5	6	7	8
9	10	11	12	13	14	15
16	17	18	19	20	21	22
23	24	25	26	27	28	29
30	31					

Aprile						
Lun	Mar	Mer	Gio	Ven	Sab	Dom
		1	2	3	4	5
6	7	8	9	10	11	12
13	14	15	16	17	18	19
20	21	22	23	24	25	26
27	28	29	30			

Maggio						
Lun	Mar	Mer	Gio	Ven	Sab	Dom
				1	2	3
4	5	6	7	8	9	10
11	12	13	14	15	16	17
18	19	20	21	22	23	24
25	26	27	28	29	30	31

Giugno						
Lun	Mar	Mer	Gio	Ven	Sab	Dom
1	2	3	4	5	6	7
8	9	10	11	12	13	14
15	16	17	18	19	20	21
22	23	24	25	26	27	28
29	30					

Luglio						
Lun	Mar	Mer	Gio	Ven	Sab	Dom
		1	2	3	4	5
6	7	8	9	10	11	12
13	14	15	16	17	18	19
20	21	22	23	24	25	26
27	28	29	30	31		

Agosto						
Lun	Mar	Mer	Gio	Ven	Sab	Dom
					1	2
3	4	5	6	7	8	9
10	11	12	13	14	15	16
17	18	19	20	21	22	23
24	25	26	27	28	29	30
31						

Settembre						
Lun	Mar	Mer	Gio	Ven	Sab	Dom
	1	2	3	4	5	6
7	8	9	10	11	12	13
14	15	16	17	18	19	20
21	22	23	24	25	26	27
28	29	30				

Ottobre						
Lun	Mar	Mer	Gio	Ven	Sab	Dom
			1	2	3	4
5	6	7	8	9	10	11
12	13	14	15	16	17	18
19	20	21	22	23	24	25
26	27	28	29	30	31	

Novembre						
Lun	Mar	Mer	Gio	Ven	Sab	Dom
						1
2	3	4	5	6	7	8
9	10	11	12	13	14	15
16	17	18	19	20	21	22
23	24	25	26	27	28	29
30						

Dicembre						
Lun	Mar	Mer	Gio	Ven	Sab	Dom
	1	2	3	4	5	6
7	8	9	10	11	12	13
14	15	16	17	18	19	20
21	22	23	24	25	26	27
28	29	30	31			



COMUNE DI LEFFE 2019



Idraulico Zenoni Pierangelo

www.idraulicozenonipierangelo.it
info@idraulicozenonipierangelo.it

INSTALLAZIONI E MANUTENZIONI
DI IMPIANTI TERMOSANITARI
CIVILI - INDUSTRIALI
E CLIMATIZZAZIONE

CAZZANO S. A. (BG) VIA BROLO, 13 - TEL. 035 726396 - CELL. 339 8294352



**ENTRATA
LIBERA**

PEZZOLI SILVANO BIANCHERIA PER LA CASA

Via Viani 16/20 - 24026 Leffe (BG) Tel. 035 732545
Cell: 339.2405581 - E-Mail: silvano.pezzoli73@gmail.com



Studio Massoterapico

STUDIO MASSOTERAPICO

di BERTASA FABIO

NOLEGGIO APPARECCHIATURE ELETTROMEDICALI

Via Brennero, 29 - 24026 Leffe (BG) Tel. 345.223.4620 E-mail: bertasafabio@yahoo.it

- Linfodrenaggio
- Applicazione Kinesio Tape
- TECARterapia
- elettro terapia ultrasuoni terapia
- Massaggi Terapeutici
- Massaggi Sportivi

